

MAIS OFFROAD



#maisoffroad
Ano: 15 - N. 177 - Março/19



YouTube



www.jornalmaisoffroad.com.br

Cadu Rolim / Suzuki



TEMPORADA DE PASSEIOS OFF-ROAD

MACERAL
ACESSÓRIOS OFF-ROAD

f /MACERALOFICIAL @MACERALOFICIAL
☎ (14) 3281-5606 📞 (14) 99653-2373

TEM NOVIDADE CHEGANDO!
AGUARDE...

DO OFF-ROAD AO URBANO. SEU PNEU ESTÁ AQUI.**EVENTOS****MARÇO**

01 a 05/03	8º TPC Trilha Pantanal Coxim-MS	Coxim-MS	67-99669-1930
01 a 05/03	Vale do Itararé	Itararé-SP	15-9832-5949
01 a 05/03	Vale do Itararé	Itararé-SP	15-99725-3320
01 a 10/03	Expedição Deserto do Atacama	Chile	11-98222-7143
02/03	Expedição Serra da Canastra	Vargem Bonita-MG	31-9 9740-4787
02/03	Passeio 4x4 Serra da Canastra	Capitólio-MG	31-99740-4787
02 a 10/03	Expedição Jalapão Cajuru	Jalapão	11-94761-7882
02 a 18/03	Expedição Ares de Medoza	Argentina	11-97140-6504
02 a 6/03	Canastra TSP	São João B. Glória-MG	11-98195-5182
06/03	Passeio 4x4 Canastra e Joanópolis	Guarulhos-SP	11-98645-2717
08/03	Trilha da Meia Fina	Volta Redonda-RJ	24-99866-5584
08/03	Expedição Litoral Catarina - Júki	Joinville-SC	11-99800-7151
09/03	9ª Trilha Vila Segredo	Ipê-RS	51-99963-4675
09/03	Trilha Jeep Clube	São Miguel do Oeste-SC	49-98835-4808
10/03	Curso GPS	São Paulo-SP	11-98488-4702
10/03	Trilha do Batom Jeep Clube Mauá	Mauá-SP	11-97951-9266
15/03	Trilha do Pesadelo Fred Kruguer	Mairiporã-SP	11-99933-2904
15 e 16/03	6 Trilha de Encantado	Encantado-RS	51-99252-2248
16/03	Balada Jeep Clube Belchior	Belchior	----
16 e 17/03	Extreme RS 4x4	Passo Fundo-RS	54-99132-8234
16 e 17/03	2º Cowboys na Lama	Caçador-SC	49-99805-5482
16 e 17/03	Rally das Águas Quentes	Caldas Novas-GO	62-98409-2876
16 e 17/03	2ª Edição do Trilhão do Peixe 4x4	Pentecoste-CE	85-99103-8118
17/03	Cachoeira dos Pretos	Joanópolis-SP	11-98195-5182
22 a 24/03	2º Enc. Gaioleiros e 1º Aidaial Radical	Indaial-SC	47-99131-3366
23/03	12º Passeio Pura Lama	Araçuaçu-SC	----
23/03	Paraíso Off Road	S. Seb. do Paraíso-MG	35-98869-5547
23/03	14ª Trilha das Costela e 16º Baile JC	Rio Negrinho-SC	----
23 e 24/03	8 Eco Trilha e Arrancadão na Lama	S. Rosa do Virtebo-SP	16-99237-7111
29/03	Queima da Mortadela Jeep Clube RP	Ribeirão Pires-SP	11-99827-2858
29 a 31/03	Trilha e Jeep Cross	Barra do Ribeiro-RS	51-99935-9147
30/03	6ª Trilhão de Pomerode	Pomerode-SC	47-99109-3020
30 e 31/03	Suzuki Day	Brotas-SP	---- site ----

ABRIL

05 e 06/04	Trilha Cronometrada Regularidade	C. dos Goytacazes - RJ	22-99743-9570
05 a 07/04	16º Encontro Off Road	Leme-SP	----
06/04	Caminhada Autismo Jeep Clube VR	Volta Redonda-RJ	24-99866-5584
06 e 07/04	4º Encontro Pé no Broco	Astorga-PR	44-9929-9854
13/04	26º Passeio da Emancipação	Turvo-SC	48-99141-5625
14/04	Pedra do Coração / Grande	Atibaia - SP	11-98195-5182
13/04	Trilha da Lua Cheia / Serra da Beleza	Volta Redonda-RJ	24-99866-5584
13/04	20º Encontro Off Road	Marília - SP	14-99721-0408
13 e 14/04	Suzuki Day	Serra da Canastra-MG	---- site ----
14/04	Pedra do Coração / Grande	Atibaia - SP	11-98195-5182
17 a 21/04	13º SERJEEP FÉST	Aracaju-SE	79-99968-5692
18 a 21/04	4x4 "Praias, Cachoeiras, Ilha Cardoso	Cananéia-SP	11-99540-0215
19 a 21/04	Aiuruoca- Baependi - São Tomé TSP	Aiuruoca - MG	11-98195-5182
19 a 21/04	Campeonato ETB - Extr. Trophy Brasil	Veranópolis-RS	----
26/04	Queima da Mortadela Jeep Clube RP	Ribeirão Pires-SP	11-99827-2858
27/04	Mit CUP - Autódromo Velo Città	Mogi Guaçu-SP	----
27 e 28/04	1º Passeio Bolas de Porco 4x4	Chui-BR	53-99976-8188
27/04	Paulista Off Road	Taubaté-SP	12-99209-3637
27/04	Mit CUP - Autódromo Velo Città	Mogi Guaçu-SP	----

ENCONTROS**REUNIÕES NOTURNAS SEMANAIS****TERÇA-FEIRA****Núcleo ABC Off-Road**

NCABC Off-Road (Niva Clube)
Av. Kennedy, 1155- Gin. Poliesportivo
São Bernardo do Campo - SP - 19hs.

Jeep Clube do Brasil

Sanbódromo
São Paulo-SP - 19hs

Clube do Jeep Vitória da Conquista

Av. Genésio Porto 384 - Vitória da
Conquista-BA - 20hs.

Comando Off-Road Bax. Santista

R. Onze de Junho - Praia Itararé
São Vicente-SP - 20hs

Niterói Jeep Clube

Pizzaria Nikiti - Estr. Caetano Monteiro
Niterói-RJ - 19hs

Jeep Clube Camaquã

R. Marechal Floriano, 28
Jardim do Forte - Camaquã-RS - 20hs.

QUARTA-FEIRA**Estádio do Pacaembu**

Praça Charles Miller - Pacaembu
São Paulo-SP - 19hs

Jeepiros de Itapequerica da Serra

Ginásio de esportes
Itapequerica da serra-SP - 19:30hs

Espaço 4x4

Rua Nicarágua, 452
Campinas-SP - 19hs.

Grupo de Jipeiros de Registro

R. Santo Inácio, 26
Registro-SP - 20hs

Anonimatos 4x4

Puleiro Galeteria - 20hs
Rua Domingos de Moraes, 2147
Vila Mariana - São Paulo - SP

Equipe Sul 4x4

Av. Washington Luiz, 1171
Posto Ipiranga 5ª Marcha
São Paulo-SP - 20:30hs

Jeep Clube de Curitiba

Dr. Nelson Souza Pinto, 1298
Lourenço - Curitiba-SP - 19hs

Campinas Off-Road

Gordão Laches Av. Brasil 1524 Jd.
Guanabara - 19:30hs - Campinas - SP

Ilha Jeep Clube / Bar do Mascarenhas

R. Orestes Barbosa, 229

Ilha do Governador-RJ

Jeep Clube de Jundiá

Aristeu Dagnoni, 15 Jundiá - SP 19hs

Serjeep Off Road

Restaurante Ponto da Picanha - Coroa
do Meio - Aracaju-SE - 19:30h

Jipeiros de Diadema

Confirmar local

Inimigos do Asfalto

Espetinhos Norte e Sul Av. Norte e
Sul - 20hs - Campinas - SP

QUINTA-FEIRA**Jeep Clube de Mauá**

2ª Quinta-feira de cada mês
Mauá-SP - 19:30hs

Clube do Jipeiros

Av. Alberto Bornschein, 427
Joinville-SC - 19:30hs

Jeep Clube Dom Feliciano

R. Augusto Krachefski Sobrinho, 222
Dom Feliciano-RS - 20hs

Equipe OsMarvado de Taubaté

Av. Haroldo de Matos, 1736
Waypoint: 23.028309 -45.593381
Portal da Mantiqueira -Taubaté-SP

Jeep Clube de Brasília

SCES Trecho 4, Lote 1-A, Labre-DF,
Brasília - 19:30hs

CUPIM DE AÇO

Clube Arena Off Road - CAO
Rua 1.136, 515 - Setor Marista
Goiânia - Goiás - 19:30hs

Lagoa Off Road

Av. Epitácio Pessoa, Pq Cantagalo
Rio de Janeiro-RJ - 19hs
2ª Quinta Feira de cada mês

Jipe Clube BH

Av. 2332 - Em frente a Leroy Merlim
Belo Horizonte-MG - 19hs

Equipe Taz na Mão

Bar do Souza - rua conde de azambuja 353, maria da graça 18hs. Rio
de Janeiro-RJ

SEXTA-FEIRA**Jeep Clube Pirituba**

R. Gen. Edgar Facó, 1127 - Benetts
Pizzaria - 20hs

Jeep Clube de Mauá

Av. Portugal, 500 Mauá-SP 19hs

EXPEDIENTE**Jornal Mais Off-Road Ltda.**

CNPJ: 08.757.264/0001-04
Edição Mensal Distribuição
Nacional Tiragem 45.000
Exemplares Gratuitos
Av. Fukuichi Nakata, 726 - Jd. dos
Campeões -CEP: 09950-400 DMA-SP

Redação:**PABX: 11-4332-7463****Diretor Geral**

Ronaldo Amancio
ronaldo@maisoffroad.com
11-9-8339-0219

Jornalista Responsável

Ronaldo C. A. MTB: 33.611

Redação / Jornalismo

Guilherme Menezes - MTB: 57.858
guilherme.menezes@maisoffroad.com

Dep. Financeiro

Sabrina Coelho
sabrina@maisoffroad.com

Comercial

Júnior Prampéro
junior@maisoffroad.com
11-98903-1881

Atendimento Geral

jornal@maisoffroad.com

Assinatura

assinatura@maisoffroad.com

SITES**PORTAL DE NOTÍCIAS**

www.maisoffroad.com

FACEBOOK

www.facebook.com/maisoffroad

Canal YOUTUBE

www.youtube.com/maisoffroad

FOTOS INSTAGRAM

www.instagram.com/maisoffroad

Web Sites Direcionados:

www.jornal4x4.com.br
www.jornal4x4.com
www.jornalmaisoffroad.com.br
www.jornalmaisoffroad.com
www.jornalmaisoffroad.net
www.jornaloffroad.com
www.maisoffroad.com.br
www.mais4x4.com
www.revistamaisoffroad.com
www.revistamaisoffroad.com.br
www.pacaembuoffroad.com.br
www.guamaisoffroad.com.br
www.m4isoffro4d.com
www.m4isoffro4d.com.br
www.tvmaisoffroad.com
www.tvmaisoffroad.com.br
www.jeepwangler.com.br
www.jipestark.com.br
www.trollerbrasil.com.br
www.griffemaisoffroad.com.br

Colaboradores:

Giusto Di Marzo, Sid Adesivos,
Edson Martins, Divino Adalmir,
Juliana R. Baptista "Juki",
Ednaldo "Didi", Henrique Netto,
Lufe Schubert, Sandro Som, Aristol
Cotini, Inácio Cobra, Celia Zillig.

Correspondente da Argentina:

Hector Penno

Correspondente de Portugal:

Luis Miguel Costa

Coluna Meio Ambiente:

Patrícia Shimabuki

Artigos e anúncios são de responsabilidade do autor e da fonte fornecida. Veículos, peças e acessórios de pessoas jurídicas não serão publicadas nos classificados de veículos e peças usadas.

Impressão:



**COM OS PNEUS CORRETOS,
NUNCA TEM TEMPO RUIM.**

**TODA LINHA DE PNEUS OFF ROAD e SUVs,
você encontra na Pneu Imports.**

**DIGA QUE VIU
ESSE ANÚNCIO
E GANHE
UM SUPER
DESCONTO!**

0800 034 7777www.pneuimports.com.br

Encontro Off Road em Mineiros do Tietê é sucesso



Evento esteve repleto dos mais diferentes veículos

No dia 10 de fevereiro aconteceu o 5º Encontro Off Road em Mineiros do Tietê, interior de São Paulo. O participante pagava

uma taxa de R\$ 50,00 + um pacote de guardanapo de papel, que foi doado ao Hospital do Câncer de Jaú - Amaral Carvalho. O even-

to contou com cerca de 180 veículos, entre jipes, gaiolas e quadriciclos. A trilha começou com a bênção do padre da paróquia, saindo por volta das 10h30.

A trilha foi um sucesso com vários pontos de dificuldade, além de muita lama e atolador. Quando voltaram da trilha, por volta das 15h, veio a pista de indoor, que também foi sucesso, onde o pessoal pôde se divertir muito.

As inscrições passaram por toda a região como Bauru, Pederneiras, Brotas, Agudos, e até mesmo pessoal de Capivari.

No local do encontro havia uma praça de alimentação das entidades da

cidade, como o Grupo de Voluntários do Combate ao Câncer e Asilo São Vicente de Paula, que arrecadaram um bom valor.

E a campanha do guardanapo também foi sucesso, com cerca de 200 pacotes, e dias após o evento alguns dos integrantes foram levar a doação, aproveitando para fazer um lindo gesto de solidariedade, doando sangue para o hospital que necessita.

O evento é realizado pela equipe Perdidos na Lama, composto em 2019 por oito integrantes, além da colaboração de vários amigos. Houve muito trabalho, mas tudo valeu a pena.



Off Road e solidariedade sempre andando juntos



ZAGAIÁ
ECO-RESORT
BONITO-MS



O melhor de Bonito e Pantanal



Pacotes a partir de
06 X de 110,00

Venha passear em Bonito e Pantanal!
Oferecemos os melhores hotéis e passeios.



Crisval Tur
Agência de Viagens
BONITO MS



www.crisval.com.br / 67.3255-5502 - 3255-1262



**EQUIPAMENTOS
PEÇAS E
ACESSÓRIOS
OFF-ROAD**

CENTRAL DE ATENDIMENTO: Fone: (11) 3331-6477 | NEXTEL ID: 86*238716 | sac@jipebras.com.br



WWW.JIPEBRAS.COM.BR
Acesse e descubra as novidades que a Jipebras preparou para você!

Alameda Barão de Limeira, 259/263 - São Paulo-SP - CEP: 01212-001 | Estacionamento na Al. Barão de Limeira, 357



ESTRIBEX®
Corte e Prensagem Ltda

**PARTES DE LATARIA PARA JEEP E PICK-UP
CARROS NACIONAIS E IMPORTADOS**

Partes de veículos antigos (Ford 29, etc...)
Partes de Rural e F75
Assoalhos de F1000, Toyota e outros
Assoalhos de Jeep Militar e Civil

O mais reforçado do mercado

Email: estribex@hotmail.com
<http://estribex.blogspot.com.br>



R. Barra Funda, 469/479 - Cep: 01152-000 - São Paulo - SP
Tel 55 (11) 3825-2040 / 3666-6542 - Fax (11) 3667-3309

Perdidos na Lama encontram natureza e aventura no Rio Natal

No dia 10 de fevereiro a galera do Perdidos na Lama, da cidade de São Bento do Sul/SC preparou mais um evento impecável. Desta vez, o Rio Natal foi o local escolhido para a aventura correr solta. O evento ainda contou com a parceria com os donos dos terrenos do percurso da trilha e o Restaurante Ruda. O trajeto reuniu quadriciclos, UTVs e motos, com um ótimo lugar para passar com a família e os amigos, em meio a natureza e seus belos rios.

A aventura trouxe duas largadas diferenciadas, umas às 9h para quadris e UTVs e mais tarde para as motos. Rolou muita adrenalina para todos os trilheiros e familiares, além do local para descanso "neutro", onde ganham lanche todos presentes. Após muita emoção aconteceu o almoço feito pelo próprio Restaurante Ruda, onde esperaram pelo sorteio da moto e vários outros brindes. No local do evento as famílias desfrutaram de



Galera esbanjava felicidade

uma bela paisagem e uma agradecimento a todos os água fresca e limpa que presentes e a saudade desta escorria pelo rio. Fica o data especial.

Encontro 4x4 garante sucesso em Araçoiaba

Foi realizado no dia 16 de fevereiro o 1º Encontro de Jeep de Araçoiaba da Serra/SP, com organização de Marcelo Caramante e Rodrigo (Guigo). Cerca de 400 pessoas passaram pelo evento, sendo 180 veículos. Os aventureiros enfrentaram muito barro, atoleiros, e máquinas atoladas necessitando da ajuda do guincho para sair, sem contar o companheirismo entre todos, marca sempre fundamental para que o encontro seja ainda mais especial.

Além das pistas de arancadão e raid, com vários níveis de dificuldade, o público ainda pôde se divertir com as bandas de



Quase 200 máquinas marcaram presença

rock e o DJ que colocou a galera para dançar. Patrocinaram o evento a Transportadora Express, Shox Som,

Trettel Doces, Smartflow Sistemas Elétricos, IDIO's Moda Surf, Auto Posto São Francisco, Walk Mo-

tos Honda, Genius Tirex Pneus, Gama 4x4, Cervejaria Artesanal Imperatriz e Monster Energy.



Land Center

Peças e Oficina Especializada Independente



AVENTURE-SE
Realize suas revisões com quem entende do assunto e viaje seguro

Land Center

Comércio de Peças, Acessórios,
Serviços e Veículos **Land Rover.**

Oficina: 11 5631-8107
Peças: 11 5631-1700 / 11 5631-1760
www.landcenter.com.br
contato@landcenter.com.br
Av. Interlagos, 3800 - Interlagos-SP



11-2201-3706
11-2201-7945
11-98264-3357



PARACHOQUE STEALTH MXV

FAROL LED 18W

GUINCHO WARN ZEON 12S

PERFORMANCE
KIT DE SUSPENSÃO
AMORTECEDORES
KITS DE BODY-LIFT
RODAS E PNEUS
PERSONALIZAÇÃO
ENVELOPAMENTO
PARACHOQUES ESPECIAIS
FARÓIS AUXILIARES
ACESSÓRIOS OFFROAD



WWW.MXV.COM.BR
Rua Coronel Marcílio Franco, Nº 1230 - São Paulo - SP

Leve sua Amarok para conhecer o seu habitat natural.

Acesse territorioamarok.com.br



TERRITÓRIO
A AROK

A colônia de férias do seu 4x4

Explore o Território Amarok, um verdadeiro universo de experiências 4x4: são cursos de direção off-road (básico e avançado), curso de direção segura, passeios e expedições (nacionais e internacionais). Tudo executado pelos melhores pilotos e instrutores off-road do Brasil. E tem mais: quem tem um 4x4 de outra marca também pode se inscrever. Acesse territorioamarok.com.br e participe.



Volkswagen



KIT FLUTUANTE FORJADO ALTO TORQUE

Jeep, Rural, F75, F1000, Engesa fase 1, Silverado entre outros.



Modelos de rolamentos:

- Kit Extremo (lançamento)
- Capa/Cone
- Blindado

KIT HOMOCINÉTICA FORJADO

Jeep, Rural, F75, Toyota Bandeirante Troller entre outros.



Modelos de rolamentos: • Capa/Cone • Blindado

RETROVISOR
RETRÁTIL



PEDAL
ACELERADOR



com regulagem

Atoleiro Fest junta lama, som e parceria em Veranópolis/RS

O Atoleiro Fest, do Cruzeta Jeep Clube, foi mais um sucesso no dia 9 de fevereiro em Veranópolis/RS. O evento contou com segurança, local para churrasco, bar, área para som automotivo e atoleiro para diversão com entrada gratuita. Além das equipes de som automotivo, as atrações foram os veículos que brincaram no atoleiro durante todo o dia.

O evento foi sediado em uma área particular atrás do Parque Municipal de Eventos, com público de aproximadamente 1500 pessoas iniciando às 10h e término às 20h.

Durante o evento,



Galera se pintou de barro

gaiolas, jeep, pick-ups, tratores e carros brincaram em uma área de barro

proporcionado ao público um espetáculo embaçado ao som dos paredões

automotivos.

Fica o agradecimento a todos amigos presentes.

Jeep Clube Maricá efetua doação para crianças



Solidariedade sempre em primeiro lugar

Representando o Jeep Clube Maricá/RJ 4x4, os amigos Fabio e Juliana fo-

ram até o abrigo de crianças de Maricá - Monteiro Lobato e Zuleica Cardoso,

pela manhã da quinta-feira, 14 de fevereiro, para efetuar a entrega dos kits escolares e tênis para 13 crianças, arrecadados dos associados do clube, mostrando que o grupo não é apenas aventura, mas também solidariedade.

Foi uma experiência maravilhosa ver que esse projeto de Maricá funciona muito bem, a casa é muito bem cuidada, limpa e organizada, e as crianças são muito bem tratadas. Foram recepcionados pela Coordenadora das Casa de

Abriço e do Atendimento às crianças e aos Adolescentes de Maricá, a Sra. Sylvia e sua equipe técnica, que recebeu com muito prazer e muito agradecida com as doações.

Na verdade, quando estamos fazendo uma ação social, estamos ganhando a oportunidade de conhecer pessoas, lugares, atitudes e o amor que é aplicado para fazer com que a vida do próximo seja um pouco melhor. Vamos doar e nos doar, é um prazer que não tem preço.





Plug Acess

Plug Acessórios

@plugacessorios

54-3441-2766

54-99709-4729

Todos:

- Porca de engenharia com 8 posições de ajustes de pressão das buchas internas
- 2 buchas de PU de alta densidade
- Graxeira para lubrificação
- Acompanha bucha de solda

Modelo 80mm - 3 3/4"
Largura da rótula: 80mm
Rosca: 33mm (dir. e esq.)
Furo passante: 16mm
Peso: 3.250 gramas

Modelo 70mm - 3"
Largura da rótula: 70mm
Rosca: 27mm (dir. e esq.)
Furo passante: 16mm
Peso: 2.100 gramas

Modelo 50mm - 2 1/2"
Largura da rótula: 50mm
Rosca: 24mm (dir. e esq.)
Furo passante: 16mm
Peso: 1.200 gramas

www.HD4x4.com.br

DESENVOLVEMOS PROJETOS ESPECIAIS

Tel. 16 3419 7902



CONFORTO AGORA VAI FAZER PARTE DA SUA AVENTURA.

Respeite a sinalização de trânsito

FABRICAÇÃO EXCLUSIVA NO BRASIL.



A melhor linha de geladeiras portáteis do mercado, perfeitas para quem não abre mão de um pouquinho de conforto, mesmo no meio da lama.

GELADEIRA PORTÁTIL - 31 LITROS

- Dimensões: C565 x L345 X A422 mm
- Peso aproximado: 16Kg
- Capacidade: 31Litros
- Bivolt ou quadrivolt - 12V / 24V / 100-240V
- Faixa de temperatura: +10°C a -17°C
- Isolamento térmico: PU poliuretano
- Única no Brasil homologada pelo INMETRO
- Resistência a umidade
- Proteção IPX4(Sistema elétrico com isolamento contra entrada de água)
- Sistema de proteção da bateria



ANALÓGICA

DIGITAL

GELADEIRA PORTÁTIL - 18 LITROS

- Dimensões: C465 x L300 X A400 mm
- Peso aproximado: 13,5Kg
- Bivolt ou quadrivolt - 12V / 24V / 100-240V
- Faixa de temperatura: +10°C a -17°C
- Alça para transporte acoplada na própria geladeira
- Grade separadora de ambientes podendo ficar vertical, horizontal ou removível
- Isolamento térmico: PU poliuretano
- Única no Brasil homologada pelo INMETRO
- Resistência a umidade
- Proteção IPX4(Sistema elétrico com isolamento contra entrada de água)
- Sistema de proteção da bateria ajustável



 **resfri ar**
conforto • segurança • praticidade

Resfri Ar Climatizadores e Equipamentos Ltda.
Fone: 54 3511.1111 - Vacaria - RS - Brasil
resfriar@resfriar.com.br - www.resfriar.com.br
ACCESSE E CONHEÇA TODA NOSSA LINHA DE PRODUTOS

Empresa Certificada





*um tamanho
para cada
situação*

PATOLA
TUDO EM CABA COM QUALIDADE E PRECISÃO

www.patola.com.br



Cadu Rolim/Suzuki

Suzuki Day abre temporada de passeios para aventureiros



Cadu Rolim/Suzuki

Competidores vão encarar trilhas com desafios

As inscrições estão abertas para a segunda etapa do Suzuki Day em 2019, o passeio Off Road criado para divertir e tirar da rotina famílias, casais e amigos, sem restrição de idade. Nos dias 30 e 31 de março, a região de Brotas, no interior de São Paulo, receberá os Suzukeiros, que vão desbravar belas trilhas e desfrutar de muita

aventura fora de estrada. “O Suzuki Day é uma experiência Off Road completa. É um dia para sair do asfalto, entrar em caminhos que você não está acostumado, perceber a capacidade Off Road do seu Suzuki e se divertir em meio à natureza”, ressalta Fernando Julianelli, diretor de marketing da Suzuki Veículos. “Preparamos

uma temporada repleta de boas surpresas e passaremos por cidades turísticas, que têm trilhas bacanas. Um programa e tanto para curtir com a família e os amigos.”

Em 2019, serão duas opções de roteiro: Numa Boa, criado especialmente para os proprietários dos modelos S-Cross, Vitara e novatos de Jimny, tem na programação belas paisagens e algumas experiências diferentes, como degustação de comidas típicas ou visitas e pontos turísticos. Já a opção Numa Adrena, criada para quem é mais experiente, podem

participar as versões 4x4 do Jimny, Grand Vitara, Sidekick e Samurai. É a união de toda a diversão da Numa Boa, com um quê a mais de adrenalina.

Para participar, cada veículo faz a doação uma cesta básica de alimentos. No momento da inscrição, que deve ser feita pelo site www.suzukiveiculos.com.br, é possível escolher o dia (sábado ou domingo) e a categoria.

O Suzuki Day tem o patrocínio de Mobil, Banco Itaú, W.Truffi Blindados, Axalta, Pirelli, JBL, Suzuki Consórcio, Wilson, Autoport / Vix, Artfix.

Calendário 2019 – Suzuki Day*

23 e 24/02 – Teresópolis (RJ)
30 e 31/03 – Brotas (SP)
13 e 14/04 – Serra da Canastra (MG)
18 e 19/05 – Gramado e Canela (RS)
08 e 09/06 – Gonçalves (MG)
27 e 28/07 – a definir (ES)
24 e 25/08 – João Pessoa (PB)
28 e 29/09 – a definir (RN)
02 e 03/11 – a definir (SC)
30/11 e 01/12 – Costa Verde (RJ)

<p>MANOPLAS</p>	<p>TAPETES</p>	<p>BANCOS</p> <p>BA35 BA05 BA06 BA11 BA21</p>				
<p>TOLDOS PARA JEEP/TROLLER</p>	<p>CAPAS DE ESTEPE</p>	<p>BA30</p>	<p>BA25</p>	<p>BA51</p>	<p>BA 61/65</p>	<p>BAF111</p>
<p>VOLANTES</p> <p>OFF ROAD SR HR</p> <p>couro nas cores preto, cinza, azul, vermelho, amarelo, bege e verde</p>			<p>CINTOS</p>		<p>todas as modelos podem ser revestidos em tecido, couro/vin, couro e eco couro em diversas cores</p> <p>BA03 BA04</p>	
<p>PROTETORES DE SANTO ANTONIO</p>						<p>fone: 11 4526.1057</p> <p>vendas@sanmarinorace.com.br</p>
<p>WWW.SANMARINORACE.COM.BR</p>						



Way of Life!

www.salocar.com.br

JIMMY DESERT

IPVA + EMPLACAMENTO
+ DOCUMENTAÇÃO

GRÁTIS

**TODA
LINHA**

2019

PRONTA ENTREGA

BAGAGEIRO
TETO CESTA

SNORKEL

MÁSCARA
DE FAROL

SUSPENSÃO
ELEVADA
68MM

ROCK SLIDER
TUBULAR

AMORTECEDOR
DE DIREÇÃO

PNEUS
PIRELLI MTR

PROTETORES DE
TRANSMISSÃO + BRÇOS
+ AMORTECEDORES

EQUIPADO PARA SITUAÇÕES EXTREMAS



SALOCAR

Av. Pereira Barreto, 600 - São Bernardo do Campo-SP | 11-2098-4000

Alameda Araguaia, 3572 Alphaville. Barueri-SP | 11-4689-5000

Av. Inajar de Souza, 627 Freguesia do Ó-SP | 11-3932-7200

SUMATRA
www.sumatra4x4.com.br

TELEVENDAS: 42 3028.6917 | 42 99828-6993
SUMATRA4X4.COM.BR

TODO MUNDO NA TRILHA
VAI QUERER SER
TEU PARÇA

GUINCHO ELEITO A MELHOR
COMPRA PELA REVISTA
4 WD ACTION



Chuva e terra no Novo Rally MG

O Novo Rally MG 2019 reuniu grandes nomes do rally nacional numa disputa entre as montanhas da Serra do Ibitipoca. Chuva e muita confraternização foram os ingredientes para o sucesso da etapa de abertura.

No sábado, devido as chuvas a largada aconteceu às 12h para um trajeto repleto de surpresas. Competidores vindos de diversas cidades de Minas Gerais e também do Rio de Janeiro, Espírito Santo, Santa Catarina e São Paulo enfrentaram 92 km pelas estradas e trilhas da região. O reflorestamento Saint Cobain com seus balaios “acordou” a moçada pois qualquer erro seria fatal em busca do lugar mais alto do pódio. De lá seguiram para



Prova foi elogiada pelos pilotos

o Retiro do Meio, Souza até finalizar na Fazenda do Trigo.

O roteiro foi elogiado por todos. A partir das 19h no Hotel Alpha Ville Chalés Ibitipoca aconteceu a festa de premiação e entrega de troféus. Um final

de semana para ninguém botar defeito.

Matheus Mazzei na-

vegador de Juiz de Fora/MG que junto com o piloto Pedro Agrelle foram campeões da categoria Master festejaram. “Mais um para conta. Primeiro lugar na primeira etapa do Novo Rally MG categoria Master. Valeu, prova top!”

Já Weidner Moreira, da organização do evento, enfatizou. “Um grid fantástico, apesar das chuvas a prova transcorreu com segurança total para os participantes. Obrigado a todos, competidores, patrocinadores e apoiadores. Aguardamos vocês a na próxima etapa em 30 de março em Juiz de Fora.”

RESULTADOS

Cat. Master: Pedro Agrelle e Matheus Mazzei – Juiz de Fora/MG
Cat. Graduado: Sandra Dias e Minae Miyauti – Santana do Parnaíba/SP
Cat. Turismo: Rafael Cagnin e Raphael Borges – Juiz de Fora/MG
Cat. Turismo Light: Gabriel Tumelero e Natalia Matos – Vinhedo/SP
Pais e Filhos: Braulio Ferreira e Erick Ferreira - Juiz de Fora/MG

RADIOCOMUNICAÇÃO

RÁDIOS PY EM JIPES E VEÍCULOS 4X4 OFF-ROAD

Conserto - Consultoria, venda de rádios e acessórios

ALINCO
Uniden
KENWOOD
YAESU
ICOM
MOTOROLA

WWW.TST-RADIO.COM.BR
11 5078-6699 / 11 5581-0818
11 99936-5587

Email: tst@tst-radio.com.br
Av. Lins de Vasconcelos, 920, sl. 01 - São Paulo

TST-Telecom

INJEÇÃO ELETRÔNICA

*ELIMINAÇÃO DE DISTRIBUIDOR/CARBURADOR
*UPGRADE EM MOTORES GAS/ETANOL
*INSTALAÇÃO DE INJ. PROGRAMÁVEIS

OGK PERFORMANCE

WhatsApp (41) 99282 1922

InjePro Automotiva Technology

RISSE SUPER PROMOÇÃO

APROVEITE!!!

TODA LINHA **BFGoodrich** E **MAXXIS**

44-3649-3406 / 44-99911-9085

[/risso4x4](https://www.instagram.com/risso4x4)

14ª Trilha da Costela chega para acelerar Off Road catarinense

Travessia de rios, subidas íngremes, muita lama e mato fechado. Esses são alguns dos ingredientes que aguardam jipeiros de todo o Brasil na 14ª Trilha da Costela. A trilha que acontece na cidade de Rio Negrinho/SC no dia 23 de março, tem largada programada para às 13h30, o percurso, de aproximadamente 20 km, promete muita emoção e adrenalina pelo interior do município, com trilhas especialmente pensadas para dar a melhor experiência Off Road para todos os participantes. “Estamos montando uma trilha excepcional este ano, tem subida, rio, atoleiro, e tudo que é preciso pra um sábado de trilha maravilhoso para todos”, comentou o presidente do clube Márcio Rueckl. São aguardados aproximadamente 300 participantes.

Além da trilha pesada, o evento também disponibiliza um belíssimo passeio 4x4, para qualquer tipo de veículo fora de estrada, com um percurso de 40 km, e largada programada também para 13h30. O passeio passa por estradas de reflorestamento, travessias de rios, estradão, e também não deixa nada a desejar a quem procura adrenalina, mas não quer enfrentar o



Aventura promete o melhor do fora de estrada

percurso pesado.

A largada e chegada da trilha acontecem na Fazenda Evaristo, o local conta com excelente estrutura para camping, com chuveiros e banheiros gratuitos, e também conta com vários chalés para locação. Após a chegada das trilhas, será servido o jantar, com 500 kg de costela, assados no tradicional fogo de chão, e com demais acompanhamentos, que serão servidos no restaurante situado na

fazenda.

Não é só de trilha e lama que o final de semana do dia 23 será recheado, a noite, após o jantar, os participantes e o público em geral, poderão prestigiar o 16º Baile do Jipeiro, que também será na Fazenda Evaristo, e terá animação do Grupo Nação 7. O baile que já é tradicional na cidade, esse ano acontece na mesma data da trilha, para que todos os visitantes também possam participar

da confraternização, e é uma atração paga a parte. Também no domingo, será servido café da manhã, e a partir das 10h começam as competições de Gaiola Cross, que prometem apimentar ainda mais o final de semana, com muita disputa, e pegadas alucinantes.

As inscrições têm o valor de R\$ 170,00 e dão direito a trilha, e jantar. Almoços, café da manhã e o baile, são atrações pagas a parte.

Piradiesel
Câmbios e Diferenciais

f/piradiesel

Peças de Câmbio e Diferencial Especializado em Jipes e Pick-ups Track-Lok e Open Type p/4x4

- Adaptações conjuntas para 4x4 e Reduzidas
- Adaptações de diferencial 4x4
- Restaurações de Diferenciais e Reduzidas
- Instalação de Air Locker e Bloqueios

- Recalibragem de Eixos
- Usinagem de Blocos em geral
- Adaptações de Alavancas
- Tomadas de Força

Trabalhamos com as melhores marcas:

www.piradiesel.com.br 11-3207-5717
Rua Piratininga, 184 - Brás - São Paulo-SP 11-3208-3051

Mobile living made easy.

COOLFREEZE CFX SÉRIE A NOVA GERAÇÃO DE GELADEIRAS E FREEZERS!

Classe energética A++, baixo consumo de energia, temperaturas até -22 °C, display digital e controle da temperatura pelo celular (sistema Android/IOS).

Então antes de sair para curtir a vida visite dometic.com
email: info@dometic.com.br - Tel. +55 11 3251 3352



NOSSO SANGUE É FEITO DE TERRA
E O NOSSO DNA É A SUSPENSÃO



- Adaptações de motor, câmbio e freio
- Projetos Tubulares
- Suspensão
- Gaiolas de Proteção
- Para-Choques Personalizados
- Projetos Personalizados

DARROS
preparação off road
(14) 3813.6764 99721.6437
facebook.com/darrosoffroad
andersondarros

Cariocas abrem temporada com trilhas, passeio e pista radical



Praia foi tomada pelo Off Road

O 4º Encontro de Jipeiros de Farol de São Thomé, do Jeep Clube de Campos dos Goytacazes/RJ, ocorrido de 15 a 17 de fevereiro foi de tirar o fôlego. O evento reuniu trilhas e passeios, com pistas de obstáculos, cabo de guerra e arrancadão, levando entretenimento para 300 pessoas na Praia do Farol, o balneário point do verão campista, abrindo assim a temporada de eventos Off Road regionais.

A programação teve início na noite de sexta-feira, quando os jipeiros foram recepcionados no Lagamar com churrasco e música ao vivo enquanto faziam suas inscrições e confraternizavam. Na manhã do sábado, também no Lagamar, após o café da manhã servido aos ins-



Emoção e adrenalina em cada parte da pista

critos, teve início da trilha/passeio, que percorreu toda orla central da praia, passando pela pista de pista

de obstáculos para reconhecimento e seguindo até a localidade de Barra do Furado, pelo lado norte.

Após a trilha os participantes retornaram ao Lagamar, onde foi servido almoço. Já no domingo, todos seguiram para o anexo do Alambique do Leley, onde foi construída a pista de obstáculos e de arrancadão.

A novidade nesta edição do evento foi a premiação em troféus para os cinco primeiros colocados da categoria livre e também para os cinco primeiros colocados na categoria Sênior (a partir dos 40 anos).

Levaram os troféus de primeira colocação: Pista de obstáculos Sênior - Maurício Kock; Pista de obstáculos livre - Marlon Cunha; Arrancadão Sênior - Mirinho Quintanilha e Arrancadão livre - Marlon Cunha. A Prefeitura Municipal de Campos dos Goytacazes apoiou o evento.

GUINCHOS
para Willys e Bandeirante
FABRICAÇÃO PRÓPRIA

APF 4x4
GUINCHOS E TOMADAS
WWW.APFTOMADAS.COM

TOMADAS DE FORÇA
Willys / Ford

Ponto de ancoragem
R\$ 120,00 cada

PATESCA
R\$ 119,00 cada

Manilha 5/8" aloy
R\$ 35,00 cada.

TUDO EM 3X SEM JUROS
WWW.APFTOMADAS.COM 11- 2910-0697 / 2910-0269

DISPLATEC
EMBREAGENS ESPECIALIZADAS

Tels: (11) 2524-3231
2524-7334
Nextel: 25 6920

VISA PAGUE EM 3x
pagseguro PAGUE EM 12x

- Embreagens especiais para todas as aplicações
- Cerâmica, Iona HD ou carbono
- Pedal macio e máxima transferência de potência e torque
- Desenvolvimento de embreagens, volantes ou multidiscos para aplicações específicas

Rua Freguesia de Poiares, 209 - Itaquera - SP/SP - CEP: 08290-440
displatec@displatec.com.br - www.displatec.com.br

Cia dos Cardans

e-mail: ciadoscardans@hotmail.com

Indústria Comércio e Serviços Pesados
Especializado em toda linha 4x4
Todo tipo de adaptações em Cardans
JEEP - PICK-UP - VANS - CAMINHÕES

11-97254-9613
11-97020-4885
11-2219-1199

R. das Juntas Provisórias, 817 - Ipiranga - São Paulo-SP

Genius Tyres inova com tecnologia em pneus Off Road

A Genius Tyres encara os desafios do Off Road a mais de 20 anos, pioneira no mercado em diversos momentos de sua história, sempre focou o segmento, investindo em tecnologia como ferramenta para obter desempenho e durabilidade em seus pneus.

Um dos pneus que mais obteve a preferência dos praticantes de Off Road foi o modelo Ignorante, inclusive é o único modelo a ter a opção de ser adquirido sem o processo de recapamento, isso mesmo, é o único pneu brasileiro fabricado como novo para uso extremo, e em 2019 chegará ao mercado sua 5ª versão, batizada de Super Ignorante, nem precisamos dizer que este modelo vem para superar todos os desafios que



Qualidade e confiança no mundo dos pneus

existirem nas trilhas mais radicais.

Entre tantas conquistas, a Genius Tyres orgulha-se em poder ser a única empresa de pneus para uso ex-

tremo no Brasil a estar presente e exportar para toda a América do Sul, América do Norte e Ásia. Ano após ano, esse tempero brasileiro vem conquistando o mundo, principalmente entre os pilotos que fazem extreme, participando de eventos como a SEMA Show, a Genius destaca-se entre as gigantes dos pneus por sua ousadia e criatividade, literalmente, é uma empresa Brasileira que não desiste nunca.

Por ser enxuta, os clientes tem contato direto com Beto Geninho, o diretor e idealizador dessa empresa inovadora, ele pessoalmente filtra as demandas de mercado direcionando de

modo certo o desenvolvimento dos Pneus Genius Tyres, é muito legal o jipeiro poder ter este contato direto, Beto está presente em eventos por todo Brasil e no exterior acompanhando as competições de Extreme, Indoor, FenajEEP fazendo o verdadeiro corpo a corpo com cliente final.

Vale a pena visitar o site, pois são quase 10 modelos diferentes em desenhos e medidas para as mais diversas necessidades que vão desde trilhas pesadas ao gaiola cross ou Rallye.

Acesse www.geniustyres.com.br ou solicite atendimento via telefone (15) 3222.9222.



Equipamento garante eficiência no Off Road extremo

Genius Versátil

285/75r16
6x117,00
 de R\$ ou a vista R\$ 650,00

Consulte outros modelos e medidas em promoção!

- Bom desempenho em deslocamentos no asfalto*
- Alto desempenho em percursos de lama e pedra
- Resistente e durável
- Exclusivo acabamento arredondado na base dos gomos

Cravos com cantos arredondados na base para aumentar a dissipação de lama

*Pneu indicado p/ uso fora de estrada, podendo eventualmente ser usado em curto trecho de asfalto(deslocamento) com baixa velocidade.
 • Valor por unidade. Imagens meramente ilustrativas
 • Os pneus Genius Tyres sempre tem como foco principal o desempenho em percursos fora de estrada como trilhas leves, médias, radicais, e extremas estradas rurais, por isso SEMPRE recomendamos a utilização em baixa velocidade no asfalto e alguns fatores como balanceamento podem não atingir 100% do ideal, mas costumam chegar bem próximo deste valor.

geniustyres.com.br

F: (15) 3222.9222
WhatsApp (15) 98182.0308

VENHA CONHECER O TROLLER 2019 NA TRILHA NAVESA

NOVAS CORES: VERMELHO TOSCANA E CINZA MOSCOU AGORA EQUIPADO DE SERIE COM CENTRAL MULTIMIDIA JBL HARMAN

PRONTA ENTREGA

Trilha Navesa

MELHOR NEGÓCIO EM TROLLER NO BRASIL

Show Room, Serviços e Peças
 Av. Octalles Marcondes Ferreira, 127 - São Paulo-SP
 (altura 22463 da Nações Unidas, em frente ao SPMarket)

11-3512-0144

www.trilhanavesa.com.br

Troller 1.8/16 valor R\$ 136.674,00 até quanto durar os estoques. A Navesa se reserva a coisíveis erros gráficos.

Campo Grande Jeep Clube promove evento com trilhas e palestra



vem ser respeitadas.

O evento teve duração de quatro horas. Participaram do evento integrantes do clube e convidados. Ao término da palestra, o grupo organizou uma pequena trilha leve, de percurso curto na Serra do Mendanha em Campo Grande/RJ, seguido de um almoço de confraternização.

Ainda no fechamento de ano, os integrantes participaram de uma trilha de nível médio "Paulo Cão", em Itaguaí/RJ, e no retorno saborearam uma costela de fogo de chão. Sem contar a festa solidária que ajudou 50 crianças da comunidade do entorno de Ibituporanga na mesma cidade. O ponto alto da festa foi a distribuição de brinquedos.

Comboio se divertiu na natureza

Dentre as ações promovidas pelo Campo Grande Jeep Clube em comemoração dos seus 20 anos foi firmada uma parceria entre o clube e a subseção da OAB (Ordem dos Advogados do Brasil) de Campo Grande/RJ e fecharam a temporada passada da melhor forma.

Um dos pontos discutidos no evento foi a questão dos acessórios e pneus fora de estrada, já que existe uma legislação específica para estes que foi amplamente divulgada pelos palestrantes. Como toda ação do clube, a inscrição foi a doação de alimentos não perecíveis, doados posteriormente a uma entidade. Outro mo-

mento foi sobre a legislação de trânsito com ênfase em condução Off Road, o que

possibilitou a atualização dos integrantes quanto as regras de segurança que de-



Amigos puderam se atualizar com novas informações

METALÚRGICA MHL

TANQUES DE PLÁSTICO

HILUX	R\$ 699,00
L200	R\$ 699,00
NISSAN FRONTIER	R\$ 899,00
F75	R\$ 309,00
TRASEIRO JEEP	R\$ 289,00

TANQUES DE INOX

PAJERO FULL	R\$ 3.799,00
MAVERICK	R\$ 1.200,00
DEFENDER	R\$ 1.800,00
CJ 5 ORIGINAL	R\$ 525,00

BAGAGEIRO TROLLER a partir 2015

R\$ 1.749,00 TRAVESSAS COM POSIÇÃO REGULÁVEL LANÇAMENTO PATENTEADO

PARACHOQUES TROLLER a partir 2015

PARACHOQUE LAND ROVER R\$ 1.799,00

DIANT. R\$ 1.899,00 TRAS. R\$ 1.799,00

PARACHOQUE JEEP WILLYS R\$ 1.199,00

PROTETORES TROLLER a partir 2015

SENSOR INTERMEDIÁRIO CONSULTE VALORES

KIT COMPLETO DIFERENCIAL RESFRIADOR DE COMBUSTÍVEL

Estamos cadastrando Representantes!!! NOVOS

contato@metalurgicamhl.com.br

11-4930-1115

Expedição Portugal 2019

De 08/06 a 22/06

Principais lugares a serem visitados:

ERICERIA	LAGOS
EVORA	GUIMARAES
FÁTIMA	SAGRES
BEJA	BRAGA
ÓBIDOS	VILA NOVA DE MIL FONTES
MERTOLA	VALE DO DOURO
NAZARÉ	TROIA
TAVIRA (ALGARVE)	MESAO FRIO
COIMBRA	LISBOA
FARO	LAMEGO
AVEIRO	COVILHÃ
VILAMOURA	SERRA DA ESTRELA
PORTO	

Mais informações e inscrições (limitadas)
 Tel: 15 3237 2469 - Cel: 15 99201 4108
 E-mail: contato@trilhabrasil4x4.com.br
 Trilha Brasil 4x4, a gente vai mais longe por você!!!

VAMOS JUNTOS VIVER ESSA EMOÇÃO!!!

CASA DA TR4

AUTO PEÇAS ESPECIALIZADA EM PAJERO TR4 E PAJERO iO

PEÇAS GENUÍNAS UTILIZADAS PELAS MONTADORAS

MOTOR, FREIO, SUSPENSÃO, BATENTES, COIFAS, COXINS, ROLAMENTOS, BUCHAS, ETC.

www.casatr4.com.br

11-2338-1970 11-94014-8641

Av Santa Inês, 765 - São Paulo-SP

11-98382-5192 ID - 122*98962

A LOJA MAIS TRADICIONAL DO INTERIOR DE SÃO PAULO

PEÇAS E ACESSÓRIOS OFF ROAD

DISK PEÇAS

19-3255-6279

Av. Dr. Armando Sales de Oliveira, 123 - Campinas- SP

E-MAIL: oxford004@terra.com.br

DESPOCHAMOS PARA TODO BRASIL

Amigos reúnem viaturas para trilha desafiadora



Daniel Valenti

A lama tomou conta do trajeto

Zillig, Cesar e amigos se uniram em fevereiro para fazer a Trilha do Índio, localizada na região de Juquitiba/SP, com nove viaturas participando desta aventura. Depois de 11 meses resolve-

ram chamar amigos para ir até a temida aventura. Com suas viaturas preparadas para um terreno Off Road saíram Zillig (Troller), Cesar (Willys), Fabião (Chevrolet), Robson (Willys),

Fabiano (Troller), Nauer (Samurai), Fabio (Troller), Ari (Willys), Rogerio (Troller), Tonche (F75) com seus zequinhos que trabalharam muito, enfrentando os desafios onde não faltaram

muita lama e erosões. Com muita paciência, alegria e companheirismo todos os obstáculos foram vencidos.

Esta é uma trilha que antes de anoitecer se deve parar para montar acampamento e continuar no dia seguinte com as energias renovadas. Porém, o grupo não fez isso "tocando" até o limite. A trilha é indicada para seis viaturas.

Mesmo estando com nove, não houve nenhum carro tombado, nem mesmo deitado para tirar um "cochilinho no barro". Todos saíram bem, sem acidente, somente o cansaço físico e psicológico.

Alguns veículos tiveram problemas no semi eixo, roda livre, cruzetas, feixe de molas quebradas, problemas que foram sanados na trilha. Foi uma trilha sensacional, cheia de emoções tendo o privilégio de passar a noite com amigos ao som da mata, com um céu lindo e estrelado.



Grupo enfrentou a trilha até o limite



Erosões permearam o percurso

nano

OFF-ROAD

APROVADO EM TRILHAS EXTREMAS



SUA MÁQUINA PROTEGIDA

- DIMINUI ATRITO, RUÍDO E VIBRAÇÃO
- FACILITA AS PARTIDAS A FRIO
- REDUZ CONSUMO DE COMBUSTÍVEL
- REDUZ EMISSÃO DE GASES POLUENTES
- DIMINUI OS CUSTOS DE MANUTENÇÃO
- PROTEÇÃO TOTAL

Indicado para motores, câmbios e diferenciais.

www.nanocondicionador.com.br

PARA CHOQUES E ACESSÓRIOS PARA SEU 4X4



Penna Off-Road



SUPOORTE DE GUINCHO



PROTETOR DE CARTER



KIT LIFT SUSPENSÃO



ESTRIBOS INDIVIDUAIS



PONTEIRAS REMOVÍVEIS

 PENNAOFFROAD.COM.BR
 /PENNAOFFROAD
 CONTATO@PENNAOFFROAD.COM.BR

 @PENNAOFFROAD
 (17) 99767-9737
 (17) 3238-1898

MOLAS

ESPECIAIS PARA OFF-ROAD





www.molaskuzma.com.br

Jeep, Troller e Pick-ups em geral

41-3346-5363

R. Prof. João Mazzarotto, 117 - Capão Raso - Curitiba - PR



Trilha do Índio em Juquitiba/SP agita sábado entre amigos



ENVIAMOS PARA TODO BRASIL



Roda Livre de Aço

Bloqueio Diferencial



Porca Travente
Para manga de eixo reforçada e original



Tampa Diferencial



Kit Ponta de Eixo Jeep / Rural

COMPRE PELO SITE

(47) 99974-2613

www.rotaxoffroad.com.br

Rua Adolfo da Veiga, 447, Boehmerwald, Joinville, SC



Máquinas deram conta do recado

Aproveitando um belo sábado de fevereiro, um grupo de off roaders se reuniu em mais uma aventura da Trilha do Carlinho. Além do próprio Carlinho, estiveram presentes os amigos Sérgio (Troller Tarja Preta), Reginaldo

(Jeep Willys e o zequinha Emílio), Mario Croffi (Jeep Willys). A reunião foi feita às 8h30 em Juquitiba/SP e partiram para a Trilha do Índio em Pedro de Toledo/SP, onde o deslocamento traz 30 km até a trilha.

A aventura teve início



Obstáculos mostravam a cara a todo momento

às 9h30, onde logo de cara já encontraram obstáculos. Todos os jeeps usaram guincho para sair das enrascadas. Em toda a trilha foi necessário o acessório,

terminando quase às 14h. Lá, o comboio parou na porteira do Parque Estadual da Serra do Mar para finalizar com um belo churrasco.



Trilheiros fizeram bonito no passeio

TADSSON
ACESSÓRIOS OFF ROAD

KITS LIFT COMPLETOS

ALARGADORES DE RODA TODA LINHA 4X4

PROLONGADORES DE AMORTECEDOR

ADAPTADORES DE RODA

(51) 98137-4745 (51) 99331-8160 (51) 3374-6516

facebook.com/tadsson

WWW.TADSSON.COM.BR

TODA LINHA DE PNEUS PARA QUADRICICLOS, JIPES E PICK-UPS

SUPER CROSS
ARGENTINO
SUPER ARGENTINO
SUPER TRACK
GOIANO
SUPER TOR
SUPER TOR 2
SUPER FRONTEIRA
JET GARD

Rua Mere Amedea, 86 - São Paulo-SP www.pneusbotta.com.br

Nextel: 9*308851
Tel. 11-2954-2270

4x4

JOSEWAL

PEÇAS E ACESSÓRIOS PARA OFF-ROAD

- Especializada em jipe, Rural e Pick-up F75
- Peças novas, usadas e reconcondionadas
- Acessórios para toda a linha off road

Fone: (11) 3765.0041 / 3765.0052 Fax: (11) 3765.3127
Av. Escola Politécnica, 4665 - Rio Pequeno - São Paulo / SP

Enviamos para todo o Brasil - www.josewal4x4.com.br

1º Weekend Adventure mostra beleza do solo paranaense

Entre os dias 18 a 20 de janeiro, a cidade de Jaguariáiva, no Paraná, foi palco de um final de semana incrível. Muita alegria e diversão tomaram conta dos participantes do primeiro Weekend Adventure 2019, realizada pela Full Adventure.

A cidade faz parte da famosa região de Campos Gerais/PR. O grupo fez um passeio leve e familiar com algumas dificuldades durante o trajeto para colocar o 4x4 em ação, passando por lugares maravilhosos e de visual incrível. A maior parte do trajeto ocorreu por propriedades particulares que autorizaram transitar com os 4x4 em suas áreas, passando por riachos, erosões e subidas com pedras.



Os aventureiros curtiram vários riachos, erosões e subidas com pedras.



A região é cercada por lindas cachoeiras

Os aventureiros puderam se maravilhar com cachoeiras de águas cristalinas como a Cachoeira do Lago Azul, Cachoeira Veu da Noiva e Cachoeira do Butiá. Também conhecemos o Cânion do Vale do Codó.

Seguiram no outro dia para a Trilha do Túnel, famoso Túnel Alagado, com aproximadamente 836 metros de extensão, construído em 1956. Fazia parte da linha férrea Itararé - Montevideu, cruza a rodovia Itararé/SP - Jaguariáiva/PR

(PR-151), e foi desativado em 1994 em função de uma nova linha, tendo os trilhos arrancados. Seus 836m de comprimento foram tomados pelo mato e parcialmente inundados.

Nosso agradecimento a todos que prestigiaram este final de semana incrível.



8ª BONITO NA TRILHA
WWW.BONITONATRILHA.COM.BR
13 A 16 JUN 19

PACOTE EXCLUSIVO ZAGAIA ECO RESORT

- Incluso no valor: Camiseta, brinde, adesivos, recepção de boas vindas no dia 13, almoço na trilha, jantar no sábado no Zagaia Eco Resort incluso: água, refrigerante e cerveja.
- Check-in 13 de junho de 2019 às 14:00 hs
- Check-out 16 de junho de 2018 até as 12:00 hs.

13 A 16 DE JUNHO 2019
A PARTIR DE: 6 X R\$ 193,00
POR PESSOA

WWW.ZAGAIA.COM.BR | 0800.979.4400

FOTO: A. PRAPPAS

ESPAÇADORES E ADAPTADORES DE FURAÇÃO PARA RODAS

Adaptações especiais para qualquer marca



CENTRALIZADOR DE RODA NO CUBO

USINAGEM EM GERAL FREZA E TORNO

1000 Formas
USINAGENS

11-99546-6259
1000formascontato@gmail.com
Rua Otacilio Negrão, 103
Vila dos Remédios - SP

ENGATE MECÂNICO PARA TRACÇÃO REDUZIDA 4X4

Agora com neutro no console central

TROLLER FORD RANGER
1998 a 2014

43-98406-0402
contato@emtcarraro.com.br
www.emtcarraro.com.br

GENIO 4x4

KIT SUSPENSÃO COMPLETO

EXCLUSIVO PARA EIXO RÍGIDO
MOLAS HELICOIDAIS, PANHARD,
TIRANTES, SUPORTES E PARAFUSOS

WWW.GENIO4X4.COM.BR
@GENIO4X4OFICIAL
(47) 98475-3040

Trilha dos Escoteiros movimentou Equipe Tropa 4x4 em Bonfinópolis

Com muita adrenalina, a Trilha dos Escoteiros mexeu com a galera de Bonfinópolis/GO no dia 26 de janeiro. A aventura foi organizada por Alexandre Augusto F R

C Souza, Daniel Vilaverde Oliveira e Luciano Cardoso Pimenta, envolvendo 30 participantes.

A ideia da Equipe Tropa 4x4 era proporcionar emo-



Caminhos sinuosos chamaram a atenção

ção com uma trilha leve ou ainda uma pesada, para os mais ousados. Tudo transcorreu bem na zona rural da fazenda do Sr. Divino, que gentilmente cedeu o espaço para andar mesmo não sendo do mundo Off Road.

O passeio trouxe travessia de obstáculos com pedra, barro e erosões, além da passagem por uma ponte caída, descida de monte de aproximadamente 50 graus com ancoragem por guincho traseiro e obstáculos diversos.



Não faltou aquele clima de amizade

Trilha do Pesadelo noturna será de arrepiar

Para aqueles que já conhecem as Trilhas Macabras sabem que é uma das melhores da Serra da Cantareira/SP e no dia 15 de março, a galera do Piratas Off Road vai preparar mais uma aventura com a Trilha do Pinheirinho, ou ainda, Trilha do Pesadelo.

do com bons pneus e guincho. Aqueles que quiserem fazer churrasco basta levar a carne e bebidas, os amigos cederam duas churrasqueiras que estão no final da Trilha no Tobogã. As edições anteriores reuniram jeepeiros de todo Estado de São Paulo que vieram prestigiar o evento. A festa não tem taxas, pedindo apenas para preservar a natureza, com cada um cuidando do seu lixo.

A largada acontece às 22h do bar do Pedrão e todos estão convidados para esta incrível trilha noturna. É bom não subestimar o Pinheirinho. Vá equipa-



Aventura promete "terror" e alegria

Fica o agradecimento aos amigos colaboradores que ajudam a divulgar o Off Road. A verdade é: Freddy Krueger vai tirar seu sono.

MUNDO QUADRI

JOGO DE PNEUS QUADRICICLO ARISUN AT12

ARISUN

CONFIRA

24X8R12 E 24X10R11 PARA HONDA FOURTRAX

PNEUS PARA UTVs

BARRAS DE LED AURORA

SUAS TRILHAS NOTURNAS NUNCA MAIS SERÃO AS MESMAS CONFIRA AGORA

vendas@mundoquadri.com.br

41 99845-0064

www.mundoquadri.com.br

/mundoquadri

ADESIVOS PRA EVENTOS EM GERAL

APOR A REDUZIDA

Deixe seu JEEP um verdadeiro fora de estrada

SID ADESIVOS

RALLY DO SOL 001 ORGANIZAÇÃO

11-4783-2064

JB PNEUS

CENTRO AUTOMOTIVO & TRUCK CENTER

RECAPAGEM OFF ROAD

FRETE GRÁTIS CONSULTE REGIÃO NA PROMOÇÃO

COMPRAMOS PNEUS USADOS NAS MEDIDAS 31 AO 37

www.jb pneus.wixsite.com/jbpneus

Email: compras.jbpneus@uol.com | [jbpneus Barbosa](https://www.facebook.com/jbpneus)

11-2943-2998 11- 2214-7250 11-97809-5291

LANÇAMENTO

VJ 900 VMPAL

VJ 910 VMPAL

WB4x4.com.br

TAMPA DE COMBUSTÍVEL	SUPOORTE E BOTÕES PARA COLUNA A	JOGO PARA-LAMA TRANSFORMER	PAR TAPETES DIANTEIROS	CHAPA PARA ELIMINAR ESTEPE
R\$ 255,55 à vista ou 6x R\$ 44,83	R\$ 365,75 à vista ou 6x R\$ 64,17	R\$ 2.089,05 à vista ou 6x R\$ 366,50	R\$ 370,50 à vista ou 6x R\$ 65,00	R\$ 84,55 à vista ou 6x R\$ 14,83

BRUSQUE/SC (47) 3350-5999 (47) 99279-1153 WB4X4.COM.BR WB4X4 PRODUTOS JEEP WRANGLER JK (2007 EM DIANTE)



Amigos visitam nascente do Rio Tietê em clima fraterno

Domingo nublado em Salesópolis/SP, muitas pessoas dispostas a algo diferenciado, onde a visitação a nascente do Rio Tietê trouxe cultura a aventura, passando por caminhos de servidão e trajeto mais fechados, combinando lama e erosão em alguns pontos, resultado da semana chuvosa, no dia 17 de fevereiro.

O ponto de encontro da galera do Trilhas SP 4x4 foi marcado às 8h com saída às 9h, mas desta vez, foi decidido um comboio único com 35 veículos e cerca de 80 pessoas. Com o apoio do Giramundo foi produzido belas filmagens.

Logo no início do trajeto a passagem pelo aterrado

foi fantástica, pois foi possível ter a visão de todo o comboio. Seguiram por estradas da região passando por lindas propriedades e clima de campo. Logo depois foram em direção a Estrada da Petrobrás, e após ao Parque da Nascente do Rio Tietê. Lá instrutores demonstraram tudo em relação à história da região despertando a consciência

ambiental.

Durante o trajeto houve uma quebra importante, um Jipe Willys soltou o cardã, mas mesmo assim com a ajuda de todos conseguiu seguir até o Rancho da Moto para ser transportado em seguida.

A galera chegou em torno das 13h30 no Rancho da Moto para o almoço. Lá foram sorteadas camisetas

do grupo e outros brindes mediante doações para o Projeto AMAS de São Bernardo do Campo/SP. Missão cumprida mais uma vez, fomentar o Off Road, ser uma porta de entrada para esta filosofia de vida e ajudar os mais necessitados. Em março, o grupo se aventurará na Serra da Canastra e também na Cachoeira dos Pretos.



Galera pôde se divertir e ainda ajudar ao próximo

EXPEDIÇÃO AIURUOCA 2019

AIURUOCA - BAEPENDI - SÃO TOMÉ

LIMITE 19 a 21 de Abril de 2019

de 20 veículos 4x4

Em Abril o nosso destino será a cidade mineira de Caxambu, que fica a aproximadamente a 327 km da cidade de SP. Teremos três dias para aproveitar a região, com caminhos entre propriedades, trilhas, estradas de terra, visual lindo, cachoeiras, além da hospitalidade.

TSP 4x4 Expeditions

TSP 4x4 Expeditions é uma empresa devidamente regulamentada fundada a partir do grupo TRILHAS SP 4x4, fundada e mantida pelos mesmos mantenedores do grupo TRILHAS SP 4x4, com atuação em expedições nacionais e internacionais.

Programação

Aiuruoca - Joaquim Bernardo - Garcias
Serra do Papagaio Gamarra Baependi - Itauna - Honorato
Juju - Caldeirão - São Tomé da Letras - Estrada Real

Custo por casal ou dupla

LUXO
R\$ 1.528,00* a vista ou parcelado via Mercado Pago

STANDARD
R\$ 1.300,00* a vista ou parcelado via Mercado Pago

*0 a 5 anos não paga
*6 a 12 paga meia
*13 anos em diante preço inteiro
*Consulte outras opções para entrada quinta a noite

INCLUSO NO VALOR:

- Logística completa
- Duas diárias de Hospedagem no Hotel Lopes
- Dois almoços
- Apoio Mecânico Emergencial
- Par de adesivos numerados
- Adesivo do Evento
- Adesivos dos Parceiros
- Camisas Personalizadas
- Flyer com informações do Evento

Reservas

<https://tsp4x4.com.br>
contato@tsp4x4.com.br

11 98195-5182
João Corrêa

alternativa 4x4

OFF-ROAD
AUTO PEÇAS OFICINA ESPECIALIZADA

Kit Lift de Suspensão Suzuki Jimny R\$ Consulte

Peças para veículos importados e nacionais

11-2223-5359
Rua Urupiara, 440/450 - Carandiru - São Paulo-SP

Repensar - Reutilizar - Reciclar

Attiva ecoPEÇAS

DESMONTE DE VEÍCULOS

Peças e Acessórios

CENTRAL DE VENDAS
(11) 2238-6283 - 99402-9566

Facebook/attivaecopecas
E-mail: attivaecopecas@gmail.com

Rua: Rodrigues Alvarenga, 197 - Imirim - São Paulo-SP

CARROCERIA e CAIXOTE CJ3



AS NOSSAS PEÇAS SÃO FABRICADAS EM CHAPA DE AÇO CARBONO NAS MESMAS ESPESSURAS DAS ORIGINAIS

32 ANOS NO MERCADO

CARROCERIA 53 54 CARA DE CAVALO



CAIXOTE CJ 5 com quadro de para brisa e tampa traseira



NOVO KIT DE SUSPENSÃO para adaptar no Willys



CHASSI DO JEEP WILLYS



ASSOALHO DA F 75

Tornando seu sonho realidade!!!
Linha completa de faturia e chassis p/ CJ3, CJ5, Engesa. Fabricamos diversas caçambas antigas para Ford e Chevrolet.

TAMPA F75 JEEP - FORD



Cinfel www.cinfel.com.br
vendas@cinfel.com.br
(43) 3348-6366 / 3327-3154
Av. Winston Churchill, 1254 - Pq. Ouro Verde - Londrina - PR

TEC FIBRA 4X4
CARROCERIAS EM FIBRA REFORÇADA P/ TRILHA



BERNADÃO



MAMUTE



CARA DE CAVALO



BICUDINHA



PRODUZIMOS PARA-LAMA E RESTAURAMOS seu TROLLER.



DESPACHAMOS PARA TODO O BRASIL
PAGAMENTO EM ATÉ 6X NOS CARTÕES **VISA** **MasterCard** **Amex** **elo** **cielo**
www.tecfibra4x4.com.br
E-mail: tecfibra2009@hotmail.com
11- 2522-2032
11-98056-5862
11-95114-6313
11-99641-6687
11-99400-9019

DANDARO



ZILLION 20.000 LBS



ZILLION 17.500 LBS



EXTREME 13000 LBS



PLUS 13000 LBS



PLATINIUM 5000 LBS



PLATINIUM 3500



X-PLUS 12000 LBS

NÃO ACEITE CÓPIAS!!! EXIJA PRODUTO 100% ORIGINAL

SÓ A DANDARO OFERECE ASSISTÊNCIA TÉCNICA EM 24 HORAS ÚTEIS

www.dandaro4x4.com.br

NOVOS PNEUS TPC

DIVERSAS MEDIDAS
295X75R16 - 315X70R16 - 315X75R16 - 305X70R17
305X75R17 - 315X70X17 - 315X75R17 - 37X12.50R17

www.cricripneus.com.br
contato@cricripneus.com.br
41. 3382.8277
41. 99705-6649

CRI-CRI PNEUS

Silvio Pinto Ribeiro, 456 - Quississana - São José dos Pinhais

OFICINA ESPECIALIZADA
11-2969-6673

Preparações para Trilhas
Manutenção Preventiva
Instalações de Acessórios
Adaptações Mecânicas
Projetos de Suspensões
Funilaria e Pintura

RESTAURAÇÃO DE VEÍCULOS 4X4



Jeep LAND-ROVER NISSAN Dodge Ford

Mangueiras Troller
de Alta Performance



11-96470-7292 RoniSbc

Trilhão de 305 anos de Caeté reúne diferentes modalidades



Montanhas mineiras deram o tom da aventura

A cidade de Caeté, município a 50 km de Belo Horizonte/MG, realiza há quase dez anos o Trilhão de aniversário. Em 2019, o já tradicional evento comemorou os 305 anos da cidade e aconteceu no domingo, 17 de fevereiro, com a participação de cinco modalidades esportivas: corrida rústica, bikes, motos, gaiolas e jipes. Foram 628 pessoas inscritas, que se concentraram no Ginásio Poliesportivo, desde às 7h, onde fizeram um café da manhã reforçado e se prepararam para a largada de suas respectivas categorias.

A corrida rústica abriu o evento logo cedo, segui-

da pelas bicicletas, motos, gaiolas e jipes (trilha leve e pesada). Cada uma das modalidades teve um percurso



Participantes mostraram técnica

diferenciado, passando por várias trilhas de Caeté. O trajeto dos jipes foi mais extenso em 2019, com 52

km de estrada de terra, passando pelo distrito de Morro Vermelho e retornando à sede. Na chegada, também no Ginásio Poliesportivo, os participantes assistiram ao show da banda Off Road 80, que tocou os grandes sucessos do rock nacional.

O Trilhão é um evento realizado pela Prefeitura Municipal de Caeté, com o apoio de várias equipes de trilheiros e empresários locais. Em 2019, os parceiros foram o Jipe Clube Caeté, Jipe Clube Morro Vermelho, Lelley Peixe Gato, Caeté Bikers, Quebra Tudo Gaiola Club, Moto Fox, Master Motos e Casa das Máquinas.

HELLA VALUEFIT



FARÓIS AUXILIARES LED HELLA VALUEFIT

Qualidade comprovada HELLA faróis robustos, em alumínio fundido, totalmente blindados (submersível)

Experimente e comprove!!
Para mais informações:
info.brasil@hella.com
Tel: 11 2627-7815

www.hella-brasil.com



ALINHAMENTO TÉCNICO
CHASSIS FORCE

OFICINA COMPLETA PARA VOCÊ!!!
SERVIÇOS - PEÇAS - ACESSÓRIOS

- ✓ ALINHAMENTO TÉCNICO
- ✓ BALANCEAMENTO
- ✓ SUSPENSÃO
- ✓ MECÂNICA

- ✓ KIT LIFT
- ✓ ALINHAMENTO CHASSI
- ✓ PINTURA
- ✓ REPARAÇÃO AUTOMOTIVA

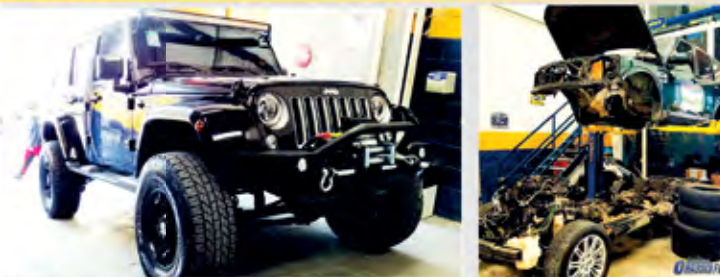

www.chassisforce.com.br

 [facebook.com/chassisforce.alinhamentotecnico](https://www.facebook.com/chassisforce.alinhamentotecnico)

11-2225-2189 /  11 94797-8754

Rua Carlos silva ,74 - Tatuapé

Equipe Alfa Off Road: trilhas, amigos e emoção



Tampa de Válvula Motor Opala 6cc



Tampa de Válvula Motor Opala 6cc



Carcaça do Câmbio Traseiro Troller 2.8 Modelo FZ02305B



Flange Motor Subaru x Fusca



www.ADAPBRASIL.com.br
A MARCA FORTE DO OFF-ROAD

Tel. 16 3372-8121 / 16 98125-1818



Amizade é o principal lema do grupo

Um grupo de aventureiros de Apucarana/PR realiza passeios semanais na área rural da cidade, sempre em prol do Off Road e do companheirismo entre amigos. A Equipe Alfa Off Road é um clã de amigos, que sempre traz novos convidados. Os amigos ainda fazem parte do Jipe Clube de Apucarana.

As trilhas normalmente tem em média dez carros, passeando na região da Trilha do Michelin, Trilha da Goiabeira e Recanto

4x4, lugares com bastante atoleiros, trilhas fechadas, rios, raízes, erosões, etc. Duas vezes por mês ainda fazem a confraternização com churrasquinho preferencialmente na beira do rio.

Há participantes com os mais variados veículos Off Road. Como não poderia deixar de ser, os eventos são cheios de imprevistos como carros que tombam, amassados, capotagens e brincadeiras.

Equipe Alfa é amizade e adrenalina, como não pode deixar de ser.



PS AMORTECEDORES

TESTADOS E APROVADOS EXTREME RS 4X4 E EXTREME TROPHY BRASIL

AMORTECEDOR COILOVER BAVENITE HIDRAULICO

54 99707-9104 / 54 99114-1899 / 54 99696-2555
R. São Tiago, 781 - Vila Luiza - Passo Fundo - RS

COMERCIAL **BOMER**

A MAIS DE 20 ANOS NO MERCADO

VEÍCULOS MULTI MARCAS 4X4

11-2557-7991 / 2553-5958 / 11-4125-0044

<https://eshops.mercadolivre.com.br/COMERCIAL+BOMER>

ACESSÓRIOS CÂMBIO EMBREAGEM FREIO MOTOR RETENTORES

SUSPENSÃO TRANSMISSÃO ROLAMENTOS 4x4

mercado Livre

ACEITAMOS OS CARTÕES VISA MasterCard AMERICAN EXPRESS

LADA

Rua Centralina, 95 2º andar São Paulo - SP

Acre Jeep Clube une forças e realiza resgate Off Road



Off roaders tiveram dificuldade para cumprir a missão

encontrou cavalos atolados pelo caminho e também os retirou.

Um fato inusitado ficou por conta de uma das viaturas que quebrou a barra de direção, e para continuar foi construído uma barra de direção feito com um pedaço de pernamanca (caibro) e deu certo. Incrivelmente, foi e voltou sem quebrar.

Vale ressaltar que o objetivo só foi alcançado por terem levado uma âncora de solo que foi utilizada mais de 70 vezes. Mesmo sendo carros super preparados, a diesel, com pneu grande de 37/ 12,5 R17, não conseguiram romper a lama. No final, com inteligência e técnica, conquistaram sucesso na empreitada.

Quantidade de lama era de assustar

Ajuda ao próximo e emoção juntaram trilheiros acreanos no dia 9 de fevereiro. Em três veículos, os amigos se juntaram para resgatar pessoas que necessitavam de atendimento médico e estavam isoladas por conta da dificuldade de acesso à região. O local fica a mais de 100 km do centro de Rio Branco, Capital do Acre, mais pre-

cisamente na estrada transacreaana.

O Acre Jeep Clube se disponibilizou a fazer este resgate e o fez com sucesso. O total de dez pessoas se uniu para ajudar no resgate. O ramal para chegar até o ponto estava tão difícil que todos os carros quebraram, mas foram arrumados. Além das pessoas a serem ajudadas, o comboio ainda



Sul Real Diesel
Distribuidora de Auto Peças Ltda
41 3376-3408

TOYOTA **mitsubishi**

Hilux, SW4, Bandeirante, L 200 e Pajero

4x4

"é o nosso negócio"

Despachamos para todo o Brasil

www.sulrealdiesel.com.br

MAIOR IMPORTADOR DE RODAS OFF ROAD DO BRASIL

SOMOS REFERÊNCIA NO MERCADO - ATACADO E VAREJO

RODAS AÇO

aros 15, 16 e 17
PRONTA ENTREGA! VÁRIAS MEDIDAS E FURAÇÕES!

NOVO TROLLER
e PICKUPS 5, 6 e 8 furos

RODAS DE LIGA

41-3532-7101 / 41-99137-1762 / 41-99946-5187

MARISCO OFF ROAD
/mariscooffroad
/marisco_off_road_ltda

WWW.MARISCOOFFROAD.COM.BR

VISA, Mastercard, Débito, TIM

DESPACHAMOS P/ TODO

M.D PARTS
ACCESSORY FOR OFF ROAD
Divinolândia SP

Compre pelo 19-98188-4750 / 19-98208-0704

MACACO FARM JACK
1,20 metros - aguenta 3 toneladas
R\$500

CABO KEVLAR
GUIA DE ALUMINIO
Gancho reforçado para guincho até 16 mil lbs
R\$800

LATARIAS

PARA TODOS OS MODELOS

CJ2A - CJ3A - CJ3B - CJ5 - CJ6 - MB - GPW e M38



IRON PARTS
LATARIA PARA JEEP

www.ironparts.com.br

70 anos de tradição

rafael@ironparts.com.br

11-2865-1295 11-942845817

CLASSIFICADOS

Rural Bicudinha 1958
Willys Overland tr. 11-98542-0000 c/ Marcos

Pajero TR4 - 2008
Completa - 2.0 16V - 4X4 automática, Preta, consta Recuperado no documento, R\$ 23.300,00 tr. 11-96235-8332

Jeep - 1966
Amarelo, motor 6 cc original, direção hidráulica, 4x4 e reduzida, 4 pneus novos, bancos conchas de competição, cintos 4 pontos, sistema de roda livre, R\$ 29.900,00 tr. 19-98175-2989

Jeep Willys Overland 1942
Raridade! CJ2A, Motor original gasolina 4 cilindros, Câmbio original 3 marchas a frente + Ré, Tração 4X4. Licenciado 2018 placas novas (acre amarelo SP). Mesmo dono desde 1984 (adquirido do EB Caçapava). Funcionando normalmente. tr. 12-97402-8740

Jeep Willys Overland 1954
carroceria em fibra, motor 1.8 ap cadastrado no documento, cambio 5 marchas, 4x4, bloqueio dianteiro, roda livre avm, premium novos, freio a discos 4 rodas, câmbio towbar, volante shutt, todo revisado R\$ 28.000,00 tr. 11-96453-6063

Jeep - 1952
verde, motor de opala 4cc, câmbio de 3 marchas, 4x4 com reduzida, 5 pneus novos Dunlop, vidro para-brisa verde, R\$ 48 mil tr. 11-98111-4227

Jeep - 1954
Modelo CJ3B, Overland, 6c Opala, clark 3 marchas, tração 4x4 e reduzida, dh, embreagem hidráulica, freio a disco nas 4 rodas, suspensão

preparada, doc em dia, motor cadastrado, só traferir R\$ 29 mil tr. 11-94751-4365

Jeep Willys 4x4 militar 1949
Modelo CJ3, caracterizado militar segunda Gerra, motor 4 cc OHC Ford, 4 marchas, 4x4 e reduzida, pneus lameiros R\$ 29.900,00 tr. 19-98175-2989

Jeep - 1959
Willys Overland, motor AP 2.0 injetado, para brisa militar basculante, capota conversível, rádio Px, Banco traseiro San Marino, Freio a disco nas 4 rodas, Pedaleira suspensão, Guincho Ransley Pro 9000 com controle no painel, dh, Rodas esportivas, 4 marchas, Tanque de combustível de inox, Gaiola, Doctos em meu nome R\$ 26.500,00 tr. 11-99144-7755

Jeep - 1950
4x4, Overland, Documento em dia, Mecânica e elétrica 100%, aceito troca por veículo do meu interesse R\$ 35 mil tr. 11-94945-3887

Rural Ford Willys - 1967
Marron e Branco, toda original, motor 6cc, cambio 3 marchas no volante, em ótimo estado geral. Ha 14 anos com mesmo dono. Estudo troca por carro ou moto. R\$ 25 mil tr. 11-2379-8339

Rural Americana - 1957
modelo: 2 portas, para restauro, incluindo customizacao mecânica, possui carroceria completa, jogo de vidros, painel de instrumentos, frisos e emblemas, chassis com sistema de suspensão, direção e diferencial. Documentos: Fazer recadastrado, O valor do anúncio inclui a entrega do veículo, no estado atual, com todas as peças citadas acima, sem nenhum trabalho de recuperação. R\$ 22 mil tr. 11-97101-8494

Suzuki Samurai 1995
Motor 1.3 Jx Metal, não faço trilha, uso somente para viajar, doc em dia, trava carneiro, barra de Led Frontal, milha frontal e traseira, câmbio, mesa do guincho pronta, estofamento novo do Jimmy, pintura interna com bate pedra, roda ar 15 pneu 31 (tenho os pneus originais dele); etc. R\$ 29 mil tr. 11-98352-1680

Jeep Willys Overland 1952
Militarizado, disco nas 4 rodas, dh, pneus Goodyear Wrangler MT/R 32", 3 marchas, 4x4, sup. estepe e galão, sup antena militar, cx. ferramentas, cx de minição entre os bancos, Motor 3.2 de 4cil novo. tr. 11-4445-3110

Troller - 2007
Amarelo 4x4, chipado, completo, Snorkel, Guincho, e acessórios R\$ 63.888,00 tr. 51-99363-7286

Troller - 2013
3.2 TGV, 4x4, Branco, (veículo tem passagem por leilão), Snorkel, 4 pneus MUD novos, suspensão toda nova, s sistema de som JBL, manual e cópia de chaves, bomba de alta pressão nova, revisado R\$ 55 mil. tr. 62-99136-7841

Troller 2018
Prata, 9.000km, para-choque dianteiro e peito de aço, guincho elétrico 12000 LBS, rack de teto p/ 150kg, rodas e pneus novos, pneus 305 x 70 R17, alargadores de Paralamas da Q7, Tenho todas peças originais, vão junto com o carro. R\$ 140 mil tr. 11-98568-8100

Troller - 2003
Vermelho, 4x4, MWM Sprint 2.8 turbo intercooler, ar condicionado, dh, vidro e espelho elétrico, alarme, trava, banco de couro, Rodas daytona 8 polegadas Offset invertido, Pneus 33x12,5-15, direção e pedaleiras shutt, Som de ótima qualidade com Trio elétrico. R\$ 59.800,00 tr. 55-99693-2848

Troller 2012
Pneus Bf Goodrich 35 x 12,5, Rodas Mangels Triangular 15x10, Molas 3" maiores (não é calço), Amortecedores Rancho com 8 regulagens Bancos em Couro do Veloster, Som, Corta Corrente, Trava Travakar, Ar Condicionado, dh, Vidros Elétricos, Travas Elétricas, R\$ 75 mil tr. 51-99229-6626

Troller - 2008
3.0TDI, 4x4, branco, Snorkel, todo-original R\$ 58.900 tr. 11-95794-3700

Troller - 2008
Verde, bloqueio de diferencial, pontas de eixo forjadas, bicos injetores

novos, espelho do motor novo (não some água), pneus novos, freio de mão com pinças exclusivas, alargadores de roda, lift de 2 polegadas e guincho 12000lb. Troco por SW4, Viara, Pajero, Corolla e Triton R\$ 61 mil tr. 85-98197-5858

Troller 2004
MWM 2.8 turbo diesel, 135 mil KM Pneus BF Mud 32" (1/2 vida), rodas de ferro 15" Off-set negativo, parachoque off road, Bancos Rally Design, Ar condicionado, Lift de 2,5", farol e milha de LED, Alarme, P.X, Sub Woofer, Guincho dianteiro WORK 12mil lbs, mais acessórios R\$ 68 mil tr. 16-98244-9329

Troller - 2012
Amarelo, 100mil km. Pneu mud 33. Milha de led. Marcador de pressão óleo e turbina. Chipado. Carpetes novos. Multimídia. Snorkel. Bagageiro. Ar condicionado, R\$ 72 mil tr. 14-98139-9030

Troller - 2008
3.0, 4x4, completa (ar +dh +ve +te +alarme), pneus 31 novos, guincho elétrico Work, bagageiro, bancos rally design, radio px + console central, 142.000km, R\$ 59.900,00 tr. 11-99754-6564

Troller - 2007
3.0, Vermelho, 4x4, acessórios, R\$ 61.900,00 tr. 15-97403-9496

Troller 2003
MWM 2.8, rodas Italianas 35", couro, Kit multimídia Pioneer, Dvd independente no encosto de cabeça motorista, P.X, Câmbio Easy Traction, Pneus BF 35", Farol de Led (todos), Guincho Dianteiro 16 mil libras, Guincho Traseiro 12 mil libras R\$ 65 mil tr. 15-99781-6267

Engesa - 1987
Branco, 4x4, tow-bar, suporte galão, pneus Mud, R\$ 39.900,00 tr. 11-94006-3269

Engesa - 1987
Amarelo, 4x4, banco concha eixo reforçado dana 44 os dois pneus 31x10,5, motor diesel cadastrado, R\$ 43 mil tr. 19-3872-5528

Engesa - 1987
Verde militar, 4x4, gaiola externa, parachoque de impusão, dh, pneus mud, excelente estado, R\$ 30 mil tr. 47-99960-0360

Suzuki Samurai - 1992
Pretu, motor AP 1.6, 4x4, ótimo estado, sem soldas e podes, R\$ 16 mil tr. 31-98591-4994

Suzuki Samurai - 1997
Vermelho, 4x4, todo original, R\$ 18 mil tr. 82-99642-1967



OFFROAD FAZENDA 4X4

GRÁTIS
Day User Off Road

Restaurante de Fazenda
Venda de bebidas no local
Espaço para Eventos
Diversas Trilhas 4x4
Área de Camping
Espaço para churrasco

11-94793-7708

R: Brasilina Ignês Brancalione Trama, 131 - Guarulhos-SP

OFICINA ESPECIALIZADA

PEÇAS NOVAS E USADAS

www.sarancar.com.br



SARANCAR.COM

11-2432-2509
11-95954-2019



HR MECÂNICO E AUTO ELÉTRICO

Especializado em preparação de Rallys e Trilhas

hugosantana711@hotmail.com 11-97714-5681

Av. Senador Vergueiro, 3251 - Rudge Ramos-SBC-SP



ZE MARCOS 4X4

Especializado em peças para Willys, Jeep, F-75 e Rural

MELHORES PREÇOS EM PEÇAS 4X4

www.zemarcos4x4.com.br

facebook.com/zemarcos4x4

27-3722-1103 / 27-99947-6502



VAZQUEZ

VENDE DE JEEP E VEÍCULOS 4X4
PEÇAS USADAS DE VEÍCULOS MILITARES DESDE 1941
GRANDE ESTOQUE DE PRODUTOS WILLYS, FORD, DODGE, 4X4
VEÍCULOS COMPRADOS DE EXERCITO ATRAVÉS DE LEILÕES

11-97103-2806 Rod. Régis Bitencourt, km 283
11-4704-6462 (R. José Rodrigues Agostinho, 950) EMBU - São Paulo



DEEP TEC 4X4 23 ANOS

ESPECIALIZADA EM DESENVOLVIMENTO DE FLANGES
ADAPTAÇÕES E MANUTENÇÃO DE VEÍCULOS 4X4 EM GERAL

www.deeptec4x4.com.br 11-5061-6584
11-5063-3886

Rua Epiacaba, 261 - São Paulo-SP 11-97019-1678



Rodaza
Rodas de Aço Originais

OFF ROAD E AGRICOLA

Disponível nas melhores Lojas
Seja também um de nossos revendedores

19-99465-9697 / 19-3546-2532 / 19-3546-1129



Jimny - 2014
For All - único dono, 1.3, ar cond., dh, vidros e travas completo. R\$ 44.500, tr. 11-99644-3192 c/ Giusto



F-75 - 1973
Motor 4 cil., excelente estado aceito troca R\$ 25 mil tr. 11-9-7456-1024 c/ Marcelo



Jeep Willys - 1960
Motor opala, 5marchas, disco nas 4 rodas, eixo flutuante, dh, pneus 31" R\$ 23 mil tr. 11-98209-9190



Gaiola - 1971
Crotalos documentada 2019 ótimo estado, banco couro, R\$ 10 mil tr. 11-98209-9190



Jeep - 1975
Jeep Willys, modelo CJ5, motor opala 4 cilindros, 4x4, direção hidráulica, verde militar, tow-bar, rodas liga, excelente estado. R\$ 30 mil tr. 11-96135-9454



Mitsubishi Triton - 2010
Flex 4x4, equipadíssima, 86.000km, lift 2/1.2", 4 pneus mud, Som Pioneer Santo Antônio Keko, engate, rack de teto, bancos de couro, guincho R\$ 65 mil ac troca tr. 11-98910-9394 Júnior



NISSAN XTERRA - 2004
Motor MWM 2.8 turbo diesel inter-cooler. Preparada para Expedição. Sem detalhes! R\$ 67. mil (não aceito trocas, somente venda) tr. 11-96038-5151



F75 chachorro loco 1967
toda original em perfeito estado placas preta R\$ 32.000,00 Paulo watts (47) 99999-5048

RCA OFF ROAD
DISTRIBUIDOR AUTORIZADO
ROUGH COUNTRY
SUSPENSION SYSTEMS

OFICINA E LOJA ESPECIALIZADA EM
JEEP CHEROKEE E WRANGLER
www.rca4x4.com

11 4442-2660 / 11 94784-5949 / 11 95291-0106
Av. João Pacheco 131 - Bairro - Serpa - Caieiras-SP

PLANET OFF-ROAD
www.planetoffroad.com.br

Especializada em Toyota
Temos Serviço de Entrega à Domicílio
11 3687-8683 / 11 99304-0303

Peças Bandeirante e Hilux

Acessórios em Geral
Rua Sta Erolides, 460 - Vila dos Remédios Osasco - SP

CASA DO SUB
COMERCIO E CONFEÇÃO DE VESTUÁRIO MILITAR

www.casadosub.com.br
(19) 2517 6116 (19) 9 8344 0232
Av Papa Pio XII, Nº 455 A, Jardim Chapadão - Campinas/SP

OFICINA ESPECIALIZADA
MANUTENÇÃO - REVISÃO - ADAPTAÇÃO

11-3686-2605
Rua Pedro Rissato, 274 - Vl. dos Remédios - São Paulo-SP

Distribuidora de Peças e Componentes para Cardans
Especialista em Cardans Automotivo, Têxtil e Industrial

FORÇA MÁXIMA
38 Anos
CARDANTEC

Rua das Municipalidades, 702 - Ipiranga
São Paulo - SP - Cep: 04214-040
Fones: 11 2061.5171 - 2215.6346 - Fax: 11 2914.4087
www.cardantec.com.br - E-mail: forcamaxima@uol.com.br

STUDIO R
ESTÉTICA AUTOMOTIVA | CUSTOMIZAÇÃO

ENVELOPAMENTO
PROJETO - CRIAÇÃO
IMPRESSÃO - INSTALAÇÃO

11 4116-1255 / 11 99633-7727

Bloqueio de Diferencial
Tampa do Diferencial
Semi eixo

KAISER LOCKER
TRACAO 100%
BLOQUEIO DE DIFERENCIAL

11 3658 7272
www.kaiserlocker.com

Kaiser
BLOQUEIO DE DIFERENCIAL

Manutenção Preventiva
Corretiva e Preparação
Peças, Acessórios e Mão de Obra Especializada em Hilux

Toy's Garage
Toyota Care

Canal direto com mecânico chefe
11-98363-2846 11-2324-3431

PEÇAS LADA NIVA
PEÇAS PARA NIVA E LAIKA

MARLI
LADA

11-97720-2988
11-99508-9205
www.pecasladaniva.com.br
e-mail: pecasladaniva@gmail.com
11-2432-5756

STREET MOTORS

Oficina especializada em
TR4 Mitsubishi e Suzuki 4x4!
Somente veículos mit e Suzuki 4x4

André Cebola
11-2937-2361
Rua Onze de Agosto 243 - Jd. São Jorge - Guarulhos-SP

RN MOTORS

Oficina Especializada em MITSUBISHI

11-95465-5912
11-2312-1136
11-98153-4715
AV Francisco Ferreira Lopes, 4.215 - Mogi das Cruzes-SP

CLASSIFICADOS

Guincho Ekron Mecânico

Modelo EK-35 (capacidade de 3.5 toneladas) Acompanha alavanca interna de acionamento, gancho, tomada de força (Willys), cardã e parachoques com o rolete, ou seja: vai completo e a toda prova! . R\$ 4 mil tr. 11-99676-6560

Galão 20L - 1945

Tem um pequeno amassado na lateral, porém de fácil reparo. Tem as seguintes descrições em baixo relevo: G : OMC USSPC : 8 Data de Fabricação: 20-05-1945 R\$ 800,00 tr. 98494-1100

4 Mangels 15x7

5 furos, Jeep Rural F75 Suzuki, cromadas ótimo estado R\$ 1.100,00 tr. 11-99582-7997

Quadro de para-brisa Jeep para CJ5 com pequenos reparos de funilaria a serem feitos R\$ 500,00 tr. 94753-4563

Câmbio Toyota

4 marchas com reduzida e sincronizado R\$ 5.900,00, eixo dianteiro Willys 51 R\$ 2.100,00 tr. 12-98134-0951c/ Tomaz.

Carroceria Pajero

93/94 diesel, completa com bancos e vidros e acabamentos R\$ 1.900,00 tr. 11-97709-2628 c/ Davi

Diferencial traseiro

Pajero 93/94 diesel completo R\$ 1.400,00 tr. 11-97709-2628 c/ Davi

Radiador Pajero

93/94 motor diesel R\$ 400,00 tbm um gasolina automatica com resfriador cooler R\$ 650,00, tr. 11-97709-2628 c/ Davi

Diferencial Engesa

Dianteiro original R\$ 1.300,00 tr. 94027-3818

Rodas Mangels c/ Pneus

5 furos, Aro 15 p/ Rural, Jeep, F1000, D20 com pneus triilha 33" polegadas, R\$ 1.600,00 tr. 11-96462-8888

Carroceria Troller completa

ano 2008, capota, bancos e todos detalhes, R\$ 12 mil com proceden-

cia e doc de transporte tr. 11-97709-2628 c/ Davi

Diferencial dianteiro

Pajero 93/94 diesel (sem homocinética) R\$ 900,00 tr. 11-97709-2628 c/ Davi

Santo antonio F250

Duplo R\$ 700,00, tr. 11-97709-2628 c/ Davi

Volante Jeep

Original antigo ótimo estado, R\$ 100,00 tr. 43-8452-9185

Scoop entrada de ar

Capô intercooler L200 Pajero 4x4, pode ser adaptado em outros veículos, jipes e picapes. medidas: 49,5 cm x 31 cm x 5 cm Peça Original, no plástico!!! R\$220,00 tr. 19-98131-2230

Eixo Pajero Sport 49x10

Eixo dianteiro, novo completo. Part Number: M20E95Q1101OK1. Aplicação: Pajero Sport Relação: 4,90:1 R\$1.400,00 tr. 19-98131-2230

2 Amortecedores Triton

Diant. novos, originais Mitsubishi. Aplicação: todas L200 Triton sem ABS. R\$ 250,00 tr. 19-98131-2230

Diferencial Pampa 4x4

Traseiro, R\$ 600,00 tr. 11-95790-2327

Caixa de Tração Ranger 4x4

3.0, peça original usada. excelente estado de conservação R\$ 3.700,00 tr. 4401-4140

Diferencial dianteiro 1113

carcaça diferencial dianteiro Mercedes 1113 4x4 R\$ 1.500,00 tr. 11-94700-3590

Caixa 4x4 Engesa

Fase II, ela não é reduzida e sim faz a função 4x4 uma vez que o cambio do Engesa que possui a primeira marcha reduzida. R\$ 2 mil tr. 11-99582-7997

Caixa de 4X4 MB 1726

Caixa de transmissão do Mercedes 4X4 0k R\$ 23 mil tr. 11-99902-1330

Diferencial Engesa 4x4

D60, tr. 11-2484-6153

4x4 F250

Câmbio montanha tração 4x4 Ford F-250, R\$ 7 mil tr. 11-94383-4524

Motor Pajero TR4

Parcial ano 2011 flex base de troca R\$ 5 mil tr. 11-2238 6283

Motor Kia Sportage 2008

Parcial 16V. 50.000km, base de troca R\$ 4 mil tr.11-2238 6283

Roda 17 Pajero TR4

R\$ 300,00 tr. 11-2238 6283

Faróis Hella Comet 450

Milha/neblina/aux. na caixa 12v 55w Acompanha lâmpada H3 Hella Valor referente a 2 unidades de faróis! Made in Germany cada par R\$400,00 tr. 19-98131-2230

Motor Completo Hilux

Sw4 Srx 4X4 2.8 Tdi 16V 2018-12332, diesel, 16V, Possui Nota Fiscal de Venda, R\$ 17 mil tr. 95002-0474

Diferencial Pajero TR4

Dianteiro, automática, 2011 R\$ 600,00 tr. 11-2238 6283

ANUNCIE GRÁTIS
 Pessoa Física - MANDE UM E-MAIL
 ANÚNCIO DE TEXTO GRÁTIS:
CARRO 4X4 OU PEÇA USADA
 Veículo com Foto R\$ 30,00
 OS ANÚNCIOS DO JORNAL SÃO DE RESPONSABILIDADES DO ANUNCIANTE
jornal@maisoffroad.com

TODA LINHA DE PNEUS E RODAS ESPORTIVAS PARA SEU OFF ROAD

RODAS PNEUS **Gama 4x4**



Pneu 33x12,5 R15 Mud-Terrain GT Radial Adventuro Lateral mais Reforçada do mercado, 70% off road À vista no boleto: R\$ 836,07 ou 6x de R\$ 149,83



Pneus GT Radial 285/75 R16 Adventuro MT 119Q À vista no boleto: R\$ 899,31 ou 6x de R\$ 161,17



Pneu GT Radial Adventuro 305/70 R16 maior que um pneu 33 de altura com Lateral Reforçada À vista no boleto: R\$ 887,22 ou 6x de R\$ 159,00



Pneu 37x12,5 R17 Westlake 70% Offroad / 30% Onroad À vista no boleto: R\$ 1.181,10 ou 6x de R\$ 211,67



Pneu 285/70 R17 WestLake - Mud Terrain 70% OFF-Road 30% On-Road À vista no boleto: R\$ 1.057,41 ou 6x de R\$ 189,50



Pneu 35x12,5 R17 Westlake Tires MT/Mud Terrain À vista no boleto: R\$ 1.022,07 ou 6x de R\$ 183,17



Pneu 265/70 R17 WestLake Mud Terrain - 70% OFF-Road 30% On-Road À vista no boleto: R\$964,41 ou 6x de R\$172,83

LAMA OFF ROAD PASSEIOS DE AVENTURA
 OS MELHORES ROTEIROS DE TURISMO OFF ROAD
 JALAPÃO CANYONS PATAGÔNIA PANTANAL PRAIAS CACHOEIRAS DESERTO ATACAMA SERRA DA CANASTRA SERRA DA MANTIQUEIRA
 lamaoffroad 11-98163-7224
 lamaoffroadpasseiosdeaventura fernando-barbosa-reis@hotmail.com

JIPE MPT MUTOPROTEC
 KIT EM FIBRA PARA ADAPTAÇÃO EM CHASSIS DE:
 Willys, Bandeirante, Land Rover, Engesa, JPX, Ranger, S10, Frontier, L200, Hillux, Pajero, D20, F1000 e outros.
 FABRICAÇÃO DE MODELOS, MOLDES E PEÇAS EM:
 Fibra de Vidro, Carbono, Divincell por infusão à vácuo, Peças em aço inox
 21 98540-0000 robertomuto@yahoo.com.br

KIT Guincho Bolsonaro - Guincho 12.000 + 2 controles + Solenoide blindado + Patesca + 2 Anilhas 3/4 + cinta 20m 5 Ton. + cinta 3m 5 Ton + Mochila em tecido
 À vista no boleto: R\$2.035,77 ou 6x de R\$364,83

Guincho Elétrico 12.000lbs Winch 12v Linha Pro 4X Linha Profissional Dissipador de calor - Solenoide Inclui controle com fio e Sem Fio
 À vista no boleto: R\$1.626,57 ou 6x de R\$291,50

Guincho 12.000 lbs Winch AUS, controle remoto sem fio / 5400kg
 À vista no boleto: R\$1.952,07 ou 6x de R\$349,83

Cinta Reboque 3mts 12 Ton. Reforçada p/ Situações Extremas
 À vista no boleto: R\$90,21

KIT Guincho 12.000 lbs Australian + Mesa de Guincho p/ Hilux 2017/...
 À vista boleto/depósito: R\$3.105,27 ou 6x de R\$556,50 iguais no cartão

Guincho Elétrico 3.000lbs / 1360Kg ideal para quadriciclo, utv, gaiola
 À vista boleto/depósito: R\$ 631,47

Cinta Reboque 9mts 8Ton. Reforçada e p/ Situações Extremas
 À vista no boleto: R\$147,87

Cinta Reboque 20mts 5 Ton. Reforçada
 À vista no boleto: R\$232,50

Gama 4x4

Aqui, respiramos Off-Road!

WWW.GAMA4X4.COM.BR



Patesca para guincho 9.000 ,
12.000 e 16.000lbs 8 Toneladas
com engraxadeira - made in AUS
À vista no boleto: R\$139,41



Manilha Curva de 3/4
para Reboque
À vista no boleto: R\$30,69



Cinta Reboque na cor Laranja
6 Metros para 10 Toneladas
À vista no boleto: R\$69,75



Snorkel para Jeep Wrangler 2007
em diante com motor v6 3.8
À vista no boleto: R\$1.032,30
6x de R\$185,00



Snorkel para Novo Troller 2015 em
diante, Cor Original Cinza London
À vista no boleto: R\$834,21
6x de R\$149,50



Snorkel para Ranger 2012 à 2016
O único que não estrangula o motor
À vista no boleto: R\$678,90
6x de R\$121,67



Farol Barra de Led com 40 LEDs -
120 Watts - Alcance médio de 200m
(54 Centímetros) + Capa p/ Barra
feita em Neoprene
À vista no boleto: R\$288,30
6x de R\$51,67



Prancha de desatolagem curta
58cm x 32cm Suporta até 5000kg
À vista no boleto: R\$218,55
ou 6x de R\$39,17



Combo 1 Quadro de Para-brisa
completo para Jeep Willys CJ5
+ 1 dobradiça do quadro lado dir.
+ 1 dobradiça do quadro lado esq.
+ 1 Borracha do apoio do quadro



Mesa decorativa frente de Jeep
Acompanha: 1 Capô, 2 Para-lamas,
1 Grade, 2 Faróis (Original),
2 Cavaletes. Não acompanha Vidro
À vista no boleto: R\$1.820,01
ou 6x de R\$326,17



Para-choque Dianteiro c/ Mesa de
Guincho para Suzuki Jimny todos
os modelos e anos
À vista no boleto: R\$1.859,07
ou 6x de R\$333,17



KIT Guincho 12.000 lbs Australian
+ Mesa de Guincho p/ Triton 2017...
À vista no boleto: R\$3.327,69
ou 6x de R\$596,36



KIT Guincho 12.000 lbs Australian
+ Mesa de Guincho p/ S-10 2017...
À vista no boleto: R\$3.114,57
ou 6x de R\$558,17



Farol Barra de Led com 40 LEDs
120 Watts 54 cm + Farol de Milha
LED com 27W / 9 LEDs - O Par
À vista no boleto: R\$309,02
6x de R\$55,38



KIT Guincho 12.000 lbs Australian
+ Mesa de Guincho p/ Hilux 2018/...
À vista no boleto: R\$3.105,27
ou 6x de R\$556,50



Mesa de guincho para Ranger 2017
Externa (base para guincho externa)
À vista no boleto: R\$1.116,00
6x de R\$200,00



Mesa decorativa frente de Jeep
Acompanha: 1 Capô, 2 Para-lamas,
1 Grade, 2 Faróis (Original),
2 Cavaletes. Não acompanha Vidro
À vista no boleto: R\$1.820,01
ou 6x de R\$326,17



Para-choque Dianteiro c/ Mesa de
Guincho para Suzuki Jimny todos
os modelos e anos
À vista no boleto: R\$1.859,07
ou 6x de R\$333,17



Para-choque Dianteiro Troller
Original 2015/...Off Road
com Mesa de Guincho
À vista no boleto: R\$2.417,07
ou 6x de R\$433,17



Snorkel para Jeep Willys CJ5 -
Completo - Lado Direito - Ano 1955
à 1983 - Excel...



Roda Daytona 17x8 6 Furos 139,7
feita em aço reforçado off set
negativo -25 Fabricante: Fortwheel
À vista no boleto: R\$522,29
ou 6x de R\$93,60



Roda Daytona 17x9 6 furos de 139,7
Offset negativo -25 - Fortwheel
À vista no boleto: R\$ 604,50
ou 6x de R\$108,33



Roda Daytona Black 15x8 - 6 Furos
de 139.7 em Aço (Reforçada)
Offset: -35 negativo preto fosco
Eletroestático - Fabricante: Fortwheel
À vista no boleto: R\$ 369,21
6x de R\$ 66,17



Roda Daytona Black 15x8 - 5 Furos
de 139.7 em Aço (Reforçada)
Offset: -35 - Fabricante: Fortwheel
À vista no boleto: R\$369,21
6x de R\$66,17



Roda Daytona Black 16x8 - 5 Furos
de 139.7 em Aço (Reforçada)
Fabricante: Fortwheel - Offset: -30
Preço Especial R\$ 369,00

Roda Daytona Black 16x8, 6 Furos
de 139.7 em Aço Estilo (Reforçada)
Fabricante: Fortwheel - Offset: -30
À vista no boleto: R\$ 343,17
ou 6x de R\$ 61,50



Suporte universal para macaco
Hi-Lift - Fixação no estepe
(Fabricado em Alumínio Escovado)
À vista no boleto: R\$398,44
ou 6x de R\$71,41



Kit Lift de Suspensão para
Mitsubishi L-200 Triton de 2 Pol.
À vista no boleto: R\$1.644,24
ou 6x de R\$294,67



Kit Lift de Suspensão para Mitsubishi
Pajero TR4 de 2 Pol.
À vista no boleto: R\$1.003,45
ou 6x de R\$179,83



Farol Barra de Led com 60 Leds de
3W (180W Total) 710mm / 300mts
de alcance em área livre
À vista no boleto: R\$329,22
6x de R\$59,00



Farol de Milha LED com 27W /
9 LEDs - O Par - 150mts de Alcance
Ideal para substituição do Original
do Troller (O PAR) (11,5 cm)
À vista no boleto: R\$82,77



Snorkel Mitsubishi Triton
Sport 2017 em diante
À vista no boleto: R\$743,07
6x de R\$133,17

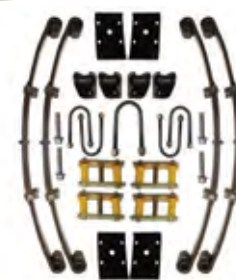

Kit de Suspensão feixe de mola
Toyota para Jeep, Rural e F-75
(Jumelo Baixo Canela Grossa)
À vista no boleto: R\$1.700,97
ou 6x de R\$304,83



Kit de Suspensão feixe de mola
Toyota para Jeep, Rural e F-75
(Jumelo Alto Canela Fina)
À vista no boleto: R\$1.700,97
ou 6x de R\$304,83



Farol de LED modelo Angel Eyes
40W / 12V - Ideal p/ Jeep Willys,
Wrangler, Rural, F-75, Troller,
Pode ser adaptado L-200 SPORT
E PAJERO SPORT (o Par)
À vista no boleto: R\$789,57
ou 6x de R\$141,50



Peso de segurança para cabo de
Guincho (Winch Cable Dumper)
À vista no boleto: R\$120,90



Bagageiro para Troller 2015/...
c/ 4 suportes de farol, 2 Pares de
Faróis de 3 Leds 9W
À vista boleto/depósito: R\$1.069,50
ou 6x de R\$191,67 iguais no cartão

Av. Camilo Castelo Branco, 100 - Saúde - São Paulo-SP
ENVIAMOS PARA TODO O BRASIL - Ofertas válidas enquanto durarem os estoques

11-5062-9000

Gama 4x4

Aqui, respiramos Off-Road!

ESSA AVENTURA, FICA MUITO MELHOR COM UMA GELADEIRA PORTÁTIL ELBER



**CAB 41
Litros**

**CAB 31
Litros**

**CAB 18
Litros**



Ligada na bateria do veículo

Opcional fonte portátil 110/220V

ELBER
GELADEIRAS

Acompanha você!



Fone: 47 3542 3000

elber@elber.ind.br - www.elber.ind.br - facebook.com/elbergeladeiras

ASSINE JÁ!!! E GANHE UM ADESIVO

M4IS OFF ROAD.COM

R\$ **55**,⁰⁰ **POR ANO**



RECEBA EM SUA CASA

12 EDIÇÕES SOMENTE O CUSTO DO POSTAL

CLIQUE AQUI!

VENHA FAZER PARTE DESTA FAMILIA

**INSCREVA-SE
EM NOSSO CANAL**



TODA SEMANA UM NOVO VÍDEO DE AVENTURA OFF ROAD

You Tube

**INSCREVA-SE
EM NOSSO CANAL**

M4IS OFF ROAD

4x4
Videos
M4IS OFF ROAD