

JORNAL

MAIS



#maisoffroad
Ano: 12 - N. 143 - Maio/16

www.maisoffroad.com

OFFROAD



5
0
S
N
A

EIKRON®



ISO 9001 / ISO 14001

OFF-ROAD

Foto: Walter Contessotti Jr. 14-99856-5525 / Botucatu - SP

MACERAL

ACESSÓRIOS OFF-ROAD

Para-choque tubular dianteiro 2" com
mesa de guincho lift 2 e 3" 1998/2010

Acesse: www.maceral.com.br

Conheça toda a linha de acessórios off-road no nosso site, ou entre
em contato pelos telefones: (14) 3281-5606/ 3203-4020

/ MACERALOFICIAL



Tudo anda bem com Bardahl.

EVENTOS

MAIO			
01/05	Raid 4x4 FUN Miniaturas	São Paulo-SP	11-99945-4366
07/05	Café da manhã 4x4 trilha Navesa	São Paulo-SP	11-5682-3500
07/05	2ª Trilha Off Road	Feliz-RS	51-9580-0122
07/05	1º Encontro Rural e F-75	São Paulo	PACAEMBU
07/05	Passeio 4x4 Caminhos do Sal	São Paulo-SP	11-97580-8979
07 e 08/05	1º Gaiola Trial Off Road	Alpestres-RS	55-9675-6890
13 a 15/05	Trilha da Lama	Bela Cruz-CE	88-99785-0300
13/05	Passeio Ducks Off Road	Socorro-SP	11-94705-1955
13/05	Trilha do Jason "Sexta feira 13"	Ribeirão Preto-SP	16-3102-4004
13/05	Trilha das Bananas "Bananinhas"	Ilha Comprida-SP	11-97391-7808
14/05	Pedra do Jair e Serra da Balança	São Paulo	11-97580-8979
14/05	Copa Troller	Paraná	----
14/05	1ª Trilha de Jeep Vale das Cachoeiras	Pres. Getúlio-SC	47-8496-9395
14/05	5ª Trilha da Colonia	Barão-RS	54-9628-1597
14/05	Quick trip Off Road	Atibaia-SP	11-97310-5634
14 e 15/05	Encontro Off Road	Pres. Prudente-SP	18-3221-6147
14 e 15/05	15ª Madalena Off Road	Sta. Maria Madalena	22-2561-3303
15/05	1ª Trilha Bom pra Cachorro	São Carlos-SP	16-3361-2152
15/05	Passeio Santa Felicidade	Curitiba-PR	41-3352-5063
15/05	9º Passeio Off Road	Itapira-SP	19-98254-0000
20 a 22/05	17º Encontro de Jeeps	Palmares do Sul-RS	51-9270-2149
20 a 22/05	Expedição Tiradentes	Tiradentes-MG	47-9660-8110
21/05	Curso de Pilotagem Off Road Navesa	São Paulo-SP	11-5682-3500
21/05	Passeio NCABC Pedra Chata	Itapeva-MG	11-98536-5909
21/05	4ª Choppada e Pista 4x4 "Osmair"	Apucarana-PR	43-9615-4283
21e22/05	4º Encontro Off Road	Artur Nogueira-SP	19-3877-5113
22/05	Suzuki Off Road	Tiradentes-MG	----
25/05	Passeio Canyons/Corvo e Rastro	Urubici-SC	15-99725-3320
25 A 29/05	XXIII FENAJEEP 2016	Brusque-SC	47-3355-6196
26/05	Expedição Serra da Canastra	Canastra-MG	11-94460-6304

JUNHO			
03/06	Suzuki Off Road	Curitiba-PR	----
10 a 12/06	5º Bonito na Trilha	Bonito-MS	67-3255-5534
11/06	3ª Trilha de Jeeps Afundava Off Road	Vespasiano Corrêa-RS	54-9699-3883
11/06	Passeio e Trilha	Caxias do Sul-RS	54-9917-6513
18/06	Passeio NCABC	Monte Verde-SP	11-98536-5909
19/06	5ª Trilha do Batom	Santa Gertrudes-SP	19-99767-0891
24 e 26/06	Arraia do Lobisomem	Torrinha-SP	14-99710-5442
24/06	Queima da Mortadela JC	Ribeirão Pires-SP	11-99827-2858
25/06	Copa Troller	Santa Catarina	----
25/06	Jeepipoca 2016 JC do Brasil	Piracaia-SP	11-3277-5082

JULHO			
07 a 31/07	Expedição Ares do Ushuaia	São Paulo-SP	11-97140-6504
09/07	Trilha JC Bicho do Mato	São Valentim-RS	54-9116-6984
17/07	Cavaljipe Passeio Almoço	Arealva-SP	14-99710-5442
07 a 31/07	Expedição Ares do Ushuaia	São Paulo-SP	11-97140-6504
29/07	Queima da Mortadela JC	Ribeirão Pires-SP	11-99827-2858

AGOSTO			
05/08	19ª Trilha Off Road	Santa Cruz do Sul-RS	51-9995-1119
21/08	Sorteio de Jeep e pista off road	Arealva-SP	14-99710-5442
26/08	Queima da Mortadela JC	Ribeirão Pires-SP	11-99827-2858

ENCONTROS

REUNIÕES NOTURNAS SEMANAIS

TERÇA-FEIRA



Núcleo ABC Off-Road
NCABC Off-Road (Niva Clube)
Av. Kennedy, 1155- Gin. Poliesportivo
São Bernardo do Campo - SP - 19hs.

Jeep Clube do Brasil
Sanbodromo
São Paulo-SP - 19hs

Comando Off-Road Bax. Santista
R. Onze de Junho - Praia Itararé
São Vicente-SP - 20hs

Niterói Jeep Clube
Pizzaria Nikiti - Estr. Caetano Monteiro
Niterói-RJ - 19hs

Jeep Clube Camaquã
R. Marechal Floriano, 28
Jardim do Forte - Camaquã-RS - 20hs.

QUARTA-FEIRA

Jeepiros de Itapeçerica da Serra
Ginásio de esportes
Itapeçerica da serra-SP - 19:30hs

Jeepiros de Diadema
Fabio Eduardo Ramos Esquivel
Hipermercado Extra Pç Lauro Michels
Diadema-SP - 19hs.

Grupo de Jipeiros de Registro
R. Santo Inácio, 26
Registro-SP - 20hs

Anonimatos 4x4
Av. Casimiro da Rocha, 850
Pizzaria Monte Grill - 20hs
Vila Mariana - São Paulo-SP

Equipe Sul 4x4
Av. Washington Luiz, 1171
Posto Ipiranga 5ª Marcha
São Paulo-SP - 20:30hs

Jeep Clube de Curitiba
Dr. Nelson Souza Pinto, 1298
Lourenço - Curitiba-SP - 19hs

Campinas Off-Road
Gordão Laches Av. Brasil 1524 Jd.
Guanabara - 19:30hs - Campinas - SP

Ilha Jeep Clube / Bar do Mascarenhas
R. Orestes Barbosa, 229
Ilha do Governador-RJ

Jeep Clube Comando Oeste
Av. Pref. Hirant Salazar, 201
Jd. Agua Boa - Osasco-SP - 20hs.

Serjeep Off Road
Restaurante Rei da Picanha Orla de
Atalaia 19:30hs.

QUINTA-FEIRA

Clube do Jipeiros
Av. Alberto Bornschein, 427
Joinville-SC - 19:30hs

Jeep Clube Dom Feliciano
R. Augusto Krachefski Sobrinho, 222
Dom Feliciano-RS - 20hs

Equipe OsMarvado de Taubaté
Av. Haroldo de Matos, 1736
Waypoint: 23.028309 -45.593381
Portal da Mantiqueira - Taubaté-SP

Jeep Clube de Ribeirão Pires
Local a definir

Jeep Clube de Brasília
Estacionamento do Shopping Popular
Brasília-DF - 19:30hs



Estádio do Pacaembu
Espaço off Road para todos os clubes
e grupos de off road
Praça Charles Miller - Pacaembu
São Paulo-SP - 19hs

Lagoa Off Road
Av. Epitácio Pessoa, Pq Cantagalo
Rio de Janeiro-RJ - 19hs
2ª Quinta Feira de cada mês

Jipe Clube BH
Av. 2332 - Em frente a Leroy Merlim
Belo Horizonte-MG - 19hs

Equipe Taz na Mão
Bar do Souza - rua conde de azambuja
353, maria da graça 18hs. Rio
de Janeiro-RJ

SEXTA-FEIRA

Jeep Clube Pirituba
R. Gen. Edgar Facó, 1127 - Benetts
Pizzaria - 20hs

EXPEDIENTE

Jornal Mais Off-Road Ltda.

CNPJ: 08.757.264/0001-04
Edição Mensal Distribuição
Nacional Tiragem 45.000
Exemplares Gratuitos
Av. Fukuichi Nakata, 726 - Jd. dos
Campeões - CEP: 09950-400 DMA-SP

Redação:

PABX: 11-4332-7463

Diretor Geral
Ronaldo Amancio
ronaldo@maisoffroad.com
11-9-8339-0219

Jornalista Responsável
Ronaldo C. A. MTB: 33.611

Redação / Jornalismo
Guilherme Menezes - MTB: 57.858
guilherme.menezes@maisoffroad.com
11-9-8339-0243

Dep. Financeiro
Sabrina Coelho
sabrina@maisoffroad.com

Comercial
Júnior Prammero
junior@maisoffroad.com
11-9-8339-0248

Atendimento Geral
jornal@maisoffroad.com

Assinatura
assinatura@maisoffroad.com

SITES

PORTAL DE NOTÍCIAS
www.maisoffroad.com

Canal YOUTUBE
www.youtube.com/maisoffroad

FOTOS INSTAGRAM
www.instagram.com/maisoffroad

Web Sites Direcionados:
www.jornal4x4.com.br
www.jornal4x4.com
www.jornalmaisoffroad.com.br
www.jornalmaisoffroad.com
www.jornalmaisoffroad.net
www.jornaloffroad.com
www.maisoffroad.com.br
www.maisoffroad.com
www.mais4x4.com.br
www.mais4x4.com
www.revistamaisoffroad.com
www.revistamaisoffroad.com.br
www.pacaembuoffroad.com.br
www.cj5.com.br
www.cj3.com.br
www.guiamaisoffroad.com.br
www.guiamaisoffroad.com
www.m4isoffro4d.com
www.m4isoffro4d.com.br
www.tvmaisoffroad.com
www.tvmaisoffroad.com.br
www.jeepwrangler.com.br
www.jipetroller.com.br
www.jipestark.com.br
www.trollerbrasil.com.br
www.giroaventura.com.br
www.universorally.com.br
www.griffemaisoffroad.com.br

Colaboradores:
Giusto Di Marzo, Sid Adesivos,
Marcos Sampaio "Vô" Diadema,
Edson Martins, Divino,
Ednaldo "Didi", Henrique Netto,
Lufe Schubert, Sandro Som, Aristol
Cotini, Núcleo ABC Off-Road,
Hector Penno, Inácio Cobra.

Artigos e anúncios são de responsabilidade do autor e da fonte fornecida. Veículos, peças e acessórios de pessoas jurídicas não serão publicadas nos classificados de veículos e peças usadas.

Impressão:



ESTÁ PREPARADO PARA O DESAFIO DA TRILHA?

Use Bardahl no seu 4x4.

Acesse www.lojabardahl.com e confira nossos produtos.



Lateral dianteira Troller fibra
www.meujipe.com.br
41-3016-7099



Amortecedor Bilstein B6 para TROLLER
www.ss-amortecedores.com.br
11-95059-3704 / 11-2935-0097



Kit com 10 protetores para Troller T4 - 2015
www.maceral.com.br
(14) 3281-5606



Roda de Liga para Novo Troller
www.mariscooffroad.com.br
41-3532-7101



Guincho Mecânico para Troller
www.ekron.com.br
41-3249-2926



Barras traseiras para Polaris
www.headracing.com.br
19-99902-0659

JIPEBRAS

**EQUIPAMENTOS
PEÇAS E
ACESSÓRIOS
OFF-ROAD**

CENTRAL DE ATENDIMENTO: Fone: (11) 3331-6477 | NEXTEL ID: 86*238716 | sac@jipebras.com.br

WWW.JIPEBRAS.COM.BR
Acesse e descubra as novidades que a Jipebras preparou para você!

Alameda Barão de Limeira, 259/263 - São Paulo-SP - CEP: 01212-001 | Estacionamento na Al. Barão de Limeira, 357

ESTRIBEX®
Corte e Prensagem Ltda

**PARTES DE LATARIA PARA JEEP E PICK-UP
CARROS NACIONAIS E IMPORTADOS**

Partes de veículos antigos (Ford 29, etc...)
Partes de Rural e F75
Assoalhos de F1000, Toyota e outros
Assoalhos de Jeep Militar e Civil

O mais reforçado do mercado

Email: estribex@hotmail.com
<http://estribex.blogspot.com.br>

**DESPACHAMOS
PARA TODO
O BRASIL**

R. Barra Funda, 469/479 - Cep: 01152-000 - São Paulo - SP
Tel 55 (11) 3825-2040 / 3666-6542 - Fax (11) 3667-3309



COMUNICADO AOS OFF ROADERS

Prezados clientes e amigos da MXV, informamos que desde o dia 26/02/2016, não mais atendemos na nossa antiga sede. Expandimos a nossa loja para proporcionar uma experiência cada vez melhor e mais agradável.

Agora estamos atendendo em nossa nova sede, um salão de 300 mts quadrados, onde contaremos com um maior espaço para as customizações e para o nosso showroom.

NOVO ENDEREÇO

R. Coronel Marcílio Franco, 1230, Vila Isolina Mazzei - São Paulo-SP



PERFORMANCE
KIT DE SUSPENSÃO
AMORTECEDORES
KITS DE BODY-LIFT
RODAS E PNEUS
PERSONALIZAÇÃO
ENVELOPAMENTO
PARACHOQUES ESPECIAIS
FARÓIS AUXILIARES
ACESSÓRIOS OFFROAD



- ✓ Kit de Suspensão Ironman 2 polegadas,
- ✓ Kit de body-lift MXV 3 polegadas
- ✓ Pneus Atturo Trail Blade MT 285/75 R16,
- ✓ Parachoque Prorunner MXV dianteiro e traseiro,
- ✓ Bagageiro de teto MXV Military Edition,
- ✓ Protetores Inferiores MXV,
- ✓ Rockslider Military Edition MXV.



PRODUZIMOS ACESSÓRIOS PERSONALIZADOS DE ACORDO COM O GOSTO DO CLINETE



Módulo de Pedal elimina o atraso na aceleração



Pneus Atturo 33x12,5R17



Kit body lift - Calço Carroceria

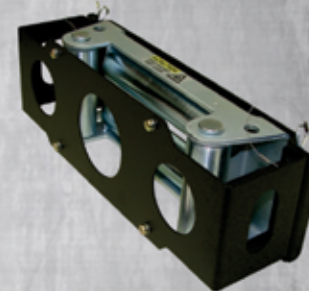

Suporte de placa p/ Rolete de Guincho

WWW.MXV.COM.BR

e-mail: contato@mxv.com.br

Rua: Coronel Marcílio Franco, 1230 - São Paulo-SP



11-98264-3357



11-2201-3706
11-2201-7945



LAND ROVER

Tekcom Autoparts - Importadora e distribuidora de peças Land Rover para todo o Brasil

www.tekcom.com.br

DEFENDER, DISCOVERY, FREELANDER, RANGE ROVER, EVOQUE



O MAIOR E MAIS VARIADO ESTOQUE DO BRASIL



Você pode conferir e confiar

DISPOMOS MAIS DE
15 MIL
ITENS DE PEÇAS
GENUINAS E ORIGINAIS
A PRONTA ENTREGA

Venha conhecer ao vivo nosso estoque e nossa equipe
Será um grande prazer apresentar para você a nossa
sólida estrutura e pessoal honesto e de confiança.

Atendimento:

Segunda a Sexta das 8:00 as 18:00 horas
Sábados das 8:00 as 14:00 horas

TRABALHAMOS COM PEÇAS
CERTIFICADAS PELO INMETRO
E DE FABRICAS DE PEÇAS
ORIGINAIS COMO ZF LEMFÖRDER
DA ALEMANHA QUE ATENDEM
VARIAS MONTADORAS COMO
LAND ROVER, BMW, AUDI,
MERCEDES.

ESTAMOS HÁ 22 ANOS NO MESMO LUGAR NO BAIRRO DA VILA GUILHERME - SÃO PAULO-SP

BRITPART
Qualidade em peças Land Rovers

KONTACT
Amortecedores

VANPART
Qualidade em peças para Vans

ZF LEMFÖRDER

Atendimento Loja - Av. Joaquina Ramalho, 829
Armazem-Depósito - Av. Guilherme, 414
Vila Guilherme - São Paulo-SP

VAREJO: 11-2905-2100 / 2218-9898 - NEXTEL: 11-7717-4283 - ID: 55*7*9276 - 55*7*33062
ATACADO: 11-2905-1999 - NEXTEL: 11-7717-4284 - ID: 55*7*9277 - 55*7*92213

tekcom@tekcom.com.br



Master 4x4

Manutenção especializada Diesel 4x4
www.master4x4.com.br

TROLLE **Jeep** **LAND-ROVER** **TOYOTA** **MITSUBISHI MOTORS**

OFICINA
PEÇAS
ACESSÓRIOS
VEÍCULOS

Preparações Especiais e
Manutenção Preventiva

(11) 3868-4363
(11) 3868-3486
contato@master4x4.com.br



OFICINA ESPECIALIZADA 4X4



Rua Guaicurus, 742, 744 | São Paulo-SP

São José do Barreiro sedia 10º Encontro Nacional de Off Roaders



Rios e transposições foram o ponto alto

Em abril, de 21 a 24, São José do Barreiro, município da Região do Vale do Paraíba, foi o palco do X Encontro Nacional de Engesas, Campers, Marruás e outras viaturas. O evento, além do encontro de amigos, visou a troca de experiências, realização de trilhas e passeios. Contou com mais de 50 participantes vindos dos Estados de São Paulo, Rio de Janeiro e Minas Gerais em 25 viaturas. Afora os veículos que dão título ao encontro, o evento contou com Land Rovers, Troller, Ranger,

CJ, Hilux e XTerra.

A escolha de São José do Barreiro aconteceu pela possibilidade do aproveitamento das belezas naturais, da disponibilidade de percursos de média dificuldade e porque o município é uma das cidades que Monteiro Lobato descreveu no livro Cidades Mortas. Depois da riqueza do café no período colonial, a construção da Rodovia Presidente Dutra provocou o declínio e o prestígio da região cortada pela Estrada dos Tropeiros.

No primeiro dia do en-

contro o grupo desbravou a trilha que liga o distrito de Formoso e as terras altas da Serra da Bocaina, em Arapeí, por uma estradinha de terra e pedras soltas até a altitude de 1700 metros. O percurso exigiu a utilização de reduzida em quase todo o tempo, para a transposição de longos trechos de subida, muita poeira e a passagem por dois riachos. Depois de aproximadamente três horas, o platô da serra propiciou a parada para um bom lanche. No trajeto de volta, em função da inclinação, a reduzida

foi novamente necessária. À noite, a festa continuou na cidade.

No dia seguinte, o deslocamento do comboio foi pela trilha do Pau Casado. O início da trilha é por uma das margens da represa, perto do Bairro Santana. Esse trajeto, além de mais longo, exigiu mais perícia dos participantes. Durou aproximadamente sete horas. As maiores dificuldades, afora as subidas íngremes, foram a transposição de erosões, passagem estreitas, e de muitas pedras soltas que dificultaram a aderência das viaturas. As paisagens e a vegetação natural compensaram o esforço. Na noite do segundo dia do encontro, o churrasco marcou a confraternização do pessoal.

O grupo reservou o sábado para um passeio pelas cachoeiras, com destaque para a de São Izidro e da Mata. Muitos encararam o mergulho nas águas frias da Bocaina. A noite também foi de churrasco no ambiente da pousada. Domingo foi o retorno do pessoal.

Sem avarias, todos retornaram sem problemas que merecessem registro. Os preparativos para o próximo já estão em andamento e prometem muito.

NOVA



4x4

OFF-ROAD

OFICINA ESPECIALIZADA

LAND-ROVER **MITSUBISHI** **TROLLE** **SUZUKI** **TOYOTA** **LADA** **KIA**

Trabalhamos com mão de obra qualificada
peças de primeira linha e originais
garantindo a qualidade e segurança de seu 4x4

www.nova4x4.com.br

11-2283-4333 / 11-2281-7071
AV. ALFREDO PUJOL, 977 - SANTANA - SP

VEM AÍ FÉRIAS 4X4



ECOTURISMO E AVENTURA
Itararé/SP

Aqui sua aventura é o nosso maior prazer

9 A 12 DE JULHO



Capitólio (incluso passeio de barco em Furnas)
São Roque de Minas (parte alta do Parque da Canastra)
Cachoeira Casca Danta (parte de baixo)
São João Batista do Glória
(Serra Branca, Serra Calçada, Cach. Maria Augusta, Cach. do Quilombo)
03 Hotéis Previamente Reservados

CONTATO: 15 99725 3320
ou (15) 3531-1795 -c/ Renato

e-mail: renaturismo@gmail.com
WWW.RASTURITARARE.COM.BR

Expedição ao Porto Jofre reúne emoção, águas e danos



Aventura trouxe enormes dificuldades, mas o clima Off Road prevaleceu

Uma das regiões mais desejadas pelos aventureiros do mundo Off Road e conhecido internacionalmente, o Pantanal em sua exuberância tem suas particularidades como algumas passagens clássicas por vazantes e corredores boiadeiros que desafiam as máquinas, porém, nada comparada a “Expedição ao Porto Jofre” que traz o limite entre o Mato Grosso do Sul e o Mato Grosso, a cerca de 350 km da cidade de Coxim/MS descendo pelo Pantanal do Paiaguas.

Em uma jornada de amigos da cidade de São João da Boa Vista/SP, eles vieram conhecer essa região do Pan-

tanal, mas não imaginavam o que iriam encontrar além da beleza pantaneira. O grupo partiu de Coxim com destino ao Porto Jofre onde teoricamente fariam a travessia do Rio São Lourenço /Rio Piquiri, para começar a voltar pelo Mato Grosso sentido a cidade do Poconé/MT e logo Cuiabá/MT finalizando em Coxim com cerca de 1200 km de percurso.

O deslocamento começou no dia 18 de abril em três viaturas sendo um Troller 2008, outro 2015 e uma Land Rover 90, assim o número de viaturas também influenciaria no deslocamento desse trajeto que é audacioso nessa época que

ainda as águas encontram-se em movimento para as regiões mais baixas do Pantanal.

Os primeiros dias já trouxeram dificuldades e clássicos como a “Vazante da Morte e a “Vazante do Landi” conhecidas pelos veteranos do TPC//MS. Outra parte importante foi a passagem pelo Canta Galo, que é gigantesca por suas águas cristalinas, e grandes atoleiros. Os pontos de alagamento eram visíveis. A ajuda dos fazendeiros locais foi providencial.

Apesar de avarias pesadas em duas das máquinas, o grupo não se entregou e seguiu firme. Após consertar o que puderam, se reu-

niram para chegar ao objetivo: Porto Jofre. Porém, antes veio o pesado “Corredor da Morte”. Águas, erosões e obstáculos impuseram uma derrota aos participantes, que novamente se reergueram, passando por pouca luz e a chegada das onças da região. A sorte que um trator amigo conseguiu socorrer o grupo.

Sem mais condições de prosseguir, os amigos fretaram aviões para se retirar do local e agora planejam o resgate dos veículos que ficaram submersos. A aventura acabou no dia 23, e apesar de todo preparo, o Pantanal escondeu mais uma vez seus perigos.

Hotel Coxim
Turismo Off Road

Hotel Oficial
6ª TPC//MS
pelo 6º ano consecutivo

6ª TRILHA PANTANAL COXIM

Coxim-MS/Pantanal/Brasil
Tel: 67-3291-1480
Cel. 67-8119-2929

BARRACAS AUTOMOTIVAS TOLDOS

BLUECAMPING
www.bluecamping.com.br

(47) 3339-4723
jvahldleck@terra.com.br



MD-CAR
AUTO PEÇAS
(41) 3056 2932
WWW.MDCARAUPEÇAS.COM.BR

**TODOS OS TIPOS DE MECÂNICA
PARA CAMINHONETES
PEÇAS PARA CAMINHONETES E IMPORTADOS**

**SEU 4X4
SEM LIMITES**

GAIOLAS
MD-CAR
(41) 3056 2932
WWW.MDCARAUPEÇAS.COM.BR

Curta nossa página no
Facebook
MD Car Auto Peças

www.mdcarautopecas.com.br

41-3364-4342 / 41-3364-2985
41-9751-5518

Av. Comendador Franco, 7000 - Curitiba - PR

Copa Scherer 4x4 faz trilha pesada em Capinzal



Obstáculos animaram os participantes

Poucos lugares na região Meio-Oeste de Santa Catarina reúnem características para uma prova Off Road radical, na qual pilotos e navegadores enfrentam lama, atoleiros, piso escorregadio e um relevo cheio de subidas e descidas. Com certeza Capinzal é um deles e dessa mistura surgiu a Trilha da Tontura, palco da 3ª e 4ª etapas da Copa Scherer 4x4 de Jeep Raid, realizada na manhã do domingo, 17 de abril. A

disputa que prometia alta competitividade e emoção superou expectativas e recebeu carga extra de velocidade num trajeto inédito.

Com participação de 26 equipes, divididas em três categorias competitivas, a prova teve 57 km de trechos cronometrados percorridos dentro de uma área de reflorestamento no interior do município. Embora não tenha chovido, o terreno estava bastante molhado, em função da chuva

dos dias anteriores. Além disso, laços, pegadinhas, erosões e diversas curvas também testaram a perícia dos competidores, que foram submetidos a uma planilha com altas médias de velocidade. Mesmo assim, a prova teve cerca de quatro horas de duração.

Para conquistar o título em Capinzal, somando pontos para o campeonato, foi preciso ousadia. Na categoria "A" (veículos novos), a dupla da casa

Everton Gratt e Wesley Sari caprichou e obteve a melhor pontuação. Na categoria "B" (veículos antigos), os representantes da cidade de Caçador, Bruno Tesser e Welliton Scotti, fizeram uma prova de recuperação e ergueram o troféu. Já entre os novatos, Telmo Ferreira Bastos e a filha Sabrina Louise, de Curitiba, venceram com boa margem sobre a equipe vice-campeã. As duplas vencedoras lideram os respectivos campeonatos nas três categorias após quatro etapas.

De acordo com o diretor da prova, Kassiano Kerber, os elogios dos competidores são o termômetro para avaliar o trabalho realizado. "O que nos move é a paixão pelo esporte 4x4, por isso buscamos realizar a Copa Scherer pensando na expectativa dos competidores, que é sempre alta e exige profissionalismo. Salvo alguns pequenos desafios que precisamos superar a cada etapa, acredito que todos gostaram muito por ter sido uma trilha pesada, mas toda transponível", afirmou.

Como parte da programação, a Copa Scherer 4x4 também realizou o passeio, categoria não competitiva que contou com 18 carros e muita emoção.

NOVO TRAILER DEOX CAMPERS. CARREGA SUAS MELHORES HISTÓRIAS

O trailer Deox Campers foi desenvolvido para você levar mais conforto para acampamentos, pescarias e muito mais. Conheça o trailer Deox Campers e descubra que você pode levar mais do que boas lembranças: **pode levar muito mais conforto.**



A SUA VIDA NÃO TEM ESPAÇO PARA COISAS NEGATIVAS PARA TODO O RESTO, TEM.

Área útil fechada 2,20 x 1,80m - Área útil aberta 4,10 x 3x70m
Estrutura feita em aço carbono e totalmente vedada - 8 portas de acesso
Área cozinha (traseira): 2 gavetas superiores, 2 gavetas inferiores e 3 porta-temperos
Área bar (lateral): 1 gaveta superior, porta-alimentos, painel de comando elétrico na parte inferior e 1 bancada retrátil
Área dispensa e área bagageiro para guardar diversos itens
Caixa d'água em Inox com capacidade para 80l e bomba pressurizadora
Painel de comando elétrico: inclui 2 tomadas 220v, 2 tomadas 12v, 2 acendedores e chaves para controle da iluminação interna
Suspensão independente
Bateria 120A
Rack de teto
Niveladores de chão

contato@deoxcampers.com **deoxcampers.com** **47 3382.1441**

DEOX CAMPERS
OFF ROAD

A MAIS COMPLETA LINHA DE ACESSÓRIOS E PEÇAS PARA VEÍCULOS 4x4 DO BRASIL



(11) 2090-8800

www.granpart.com.br



Amortecedores - Guinchos - Bombas - Coxins - Compressores



Suspensão - Buchas - Filtros - Sensores

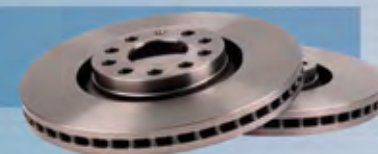

Correias - Alternadores - Discos

Fornecemos peças Originais Land Rover e Genuínas como:



Faça sua compra pelo nosso site nos cartões de crédito em 6x sem juros.

Ou se preferir compre pelo nosso televendas com 5% de desconto para pagamentos a vista.

(11) 2090-8800

Especializada em Land Rover
(Todos os modelos)

Imagens meramente ilustrativa

PLANET OFF-ROAD

Peças Bandeirante e Hilux

Assessorios em Geral

Especializada em Toyota

Temos Serviço de Entrega à Domicílio

(11) 3687 8683 / (11) 3687 6867

Rua Sta Erolides, 460 - Vila dos Remédios Osasco - SP

TUDO PARA SEU JEEP

Câmbio e motor
Acessórios off-road também para Toyota Bandeirantes

www.jipepar.com.br

E-mail: jipepar@jipepar.com.br

(41) 3256-4181 / (41) 3256-3561 / (41) 3256-3404

Av. Monteiro Tourinho, 386- Bacacheri - Curitiba - PR

CARDANTEC

Cardans Especiais 4x4

29 ANOS

DANA SPICER MAPEL

Rua das Municipalidades, 695 - Ipiranga - São Paulo - SP
Tel.: 11-2215-6346 / 2061-4101 - Fax: 11-2914-4087 **HOTEL ID: 80*386**
www.cardantec.com.br - Email: cardanteccardan@terra.com.br

JEEPeCIA

TUDO PARA 4X4

UY. 09985-6990
BR. 53 3265-2095

Av. Uruguai, 1872 Chui-BR
e-mail: lucas_jeep@hotmail.com

BLOQUEIO DIFERENCIAL PNEUMÁTICO

Willys, Troller, F75, Rural, Engesa

Todos veículos que usam Dana 44 de 19 e 30 estrias

43-3341-2757
www.micromaq.com.br

DINHO'S ESCAPAMENTOS

AUTO CENTER

Ben Pearson Tubomaster

ESCAPAMENTOS JEEP - PICK-UP

LOJA 01 : Av. Piraporinha, 1297 - Diadema - SP - 11-4066-7941
LOJA 02: Av. Fábio Ed. Ramos Esquivel, 729 - Diadema - SP - 11-4056-8839

Oficina e Restauração

ESPECIALIZADO EM JEEP E RURAL WILLEYS

MRD Motor

Reforma de Chassis - Adaptações em Geral
Sistemas de Direção - Freios - Suspensão - Diferencial

e-mail: mrd.motor@gmail.com **11-97161-1819**

GARRA OFF-ROAD

A 1ª Loja de Brasília Especializada em Equipamentos Off-Road

www.garraoffroad.com.br

61-3201-1515 SCLRN, 712 Bloco A Loja 52 - Asa Norte - Brasília - DF

Voltou da trilha? Lave o seu motor e chassi na nossa lavagem especial do Clube do Carro.

Avenida Professor Abraão de Moraes, 399 - Saúde Noroeste
Segunda a Sábado: 8hrs - 18hrs Domingo: 8hrs - 18hrs
Telefone: (011) 4329.9771

Clube do Carro
Emprego e Serviços Automotivos

ABC OFF-ROAD

OFICINA E LOJA DE PEÇAS E ACESSÓRIOS

LINHA COMPLETA DE ACESSÓRIOS PARA OFF-ROAD

11-4991-1769
11-7717-8798 | ID: 7*7772

WWW.ABCOFFROAD.COM.BR
R. Marçílio Dias n. 428 - Sta Maria - Sto. André-SP

VAZQUEZ

VENDA DE JEEP E VEÍCULOS 4X4
PEÇAS USADAS DE VEÍCULOS MILITARES DESDE 1941
GRANDE ESTOQUE DE PRODUTOS WILLEYS, FORD, DODGE, 4X4
VEÍCULOS COMPRADOS DE EXERCITO ATRAVÉS DE LEILÕES

11-97103-2806 Rod. Régis Bitencourt, km 283 (R. José Rodrigues Agostinho, 950) EMBU - São Paulo
11-4704-6462

TIRO ESPORTIVO CALIBRE

Estande de Tiro Sala de curso Lanchonete Loja e manutenção

VISITE NOSSA SEDE Clube Calibre de Tiro

Horário de funcionamento:
Segunda a sexta das 10h as 21h
Sábados das 9h as 18h
Domingos das 12h as 18h

11-3873-1650 / 3676-1462
www.calibre.com.br - Rua Tonelero, 470 - Lapa - São Paulo-SP

GURGEL UTILITÁRIOS DE RAÇA

OFICINA DURAN MECÂNICA

Especializado em Chassi de Gurgel

MECÂNICA ESPECIALIZADA

11-2053-7568 / 7327-8064

R. Albertina Medeiros, 166 - Vila Progresso - São Paulo-SP

Especializado em Peças de Suspensão, Freio e Motor

MENCIONE ESTE ANÚNCIO E GANHE 10% à vista

PACHECO POLIZEL 4X4

www.pachecopolizel4x4.com.br

vendas@pachecopolizel4x4.com.br

11-2083-2429 / 11-2801-5046 / 11-94972-4682 / 11-97682-1813

ADESIVOS PRA EVENTOS EM GERAL

Deixe seu JEEP um verdadeiro fora de estrada

APOR A REDUZIDA

SID ADESIVOS

RALLY DO SOL 001 ORGANIZAÇÃO

11-4783-2064

CONFIANÇA

Altezza

AMPLIANDO SUA VISÃO



Farol LED Altezza 40W

Corpo ultra-resistente
Lentes de policarbonato
Suporte antivibratório
Vedação contra imersão

Voltagem de 9 à 36 volts
4.200 lúmens



Farol LED Altezza 27W Q

Corpo compacto e resistente
Lentes de policarbonato
Vedação contra imersão
9 LED's Samsung

Voltagem de 9 à 36 volts
1.700 lúmens



Farol LED Altezza 27W R

Corpo compacto e resistente
Lentes de policarbonato
Vedação contra imersão
9 LED's Samsung

Voltagem de 9 à 36 volts
1.700 lúmens

CONTATE UM REVENDEDOR AUTORIZADO E SAIBA MAIS.
K2ON.COM.BR / (11) 5077-7700 / CONTATO@K2ON.COM.BR



BRASIL FORA DE ESTRADA

OFICINA ESPECIALIZADA

11-95293-7777 11-5666-2776



Expedição Transamazônica QT Fortaleza

Usando toda energia Off Road, um grupo de amigos contando com 12 veículos e 27 pessoas resolveram simplesmente criar a Expedição Transamazônica partindo de Fortaleza/CE para Manaus/AM. Entre os aventureiros estavam médicos, mecânicos, auxiliares, eletricitas e cinegrafista.

Tudo começou no dia 11 de março. Depois de 14 meses de planejamento, o grupo partiu do aeroporto cearense rumo ao Amazonas.

Chegando, o comboio tirou as viaturas que já estavam no hotel e na transportadora. Todos preocupados em reorganizar seus carros

já que barracas haviam sido retiradas e alguns imprevistos podiam ter ocorrido.

O comboio começou a rodar em direção a balsa, no meio do caminho a PRF parou alguns carros, dentre eles a F-75 do Luizinho, que foi convidado a descer para consultas adicionais. Carros liberados, embarcaram na balsa para a travessia para Careiro. Na balsa puderam contemplar as belezas naturais do Amazonas, ver o encontro das águas, Rio Negro e Solimões, alguns botos e muita exuberância.

Depois dos dias de acertos e muita alegria, os amigos iniciaram realmen-

te a aventura pela Transamazônica BR 319, já no dia 15. Lama, brincadeiras e adrenalina. O grupo seguiu passando por cidades, conhecendo belezas e claro, se divertindo.

O dia 17 foi de reparar os carros, Luizinho passou o dia nos jeeps. Já o posterior continuou com o comboio para a balsa, Sérgio, o cinegrafista profissional, resolveu fazer umas imagens aéreas com o drone. Tão logo os demais atravessaram o rio, o comboio começou a rodar. Existia um certo receio nesse próximo trecho, pois estaríamos em terras indígenas onde recentemente

ocorrera conflitos. Passado o nervosismo veio uma bela refeição.

A aventura ainda invadiu o Pará e tantas outras terras, sempre com clima de companheirismo e muito Off Road. Um encontro com o Jipe Clube de Patajós também esteve na programação. Não faltaram barro, poças, paisagens lindas, chuva e emoção por todo lado.

Depois de tantas histórias, no dia 26 o grupo se reuniu para voltar a Fortaleza. Com obstáculos, dificuldades, mas muita união, os amigos se juntaram e festejaram tudo que passaram juntos.

San Marino RACE
no limit for adventure

MANOPLAS **TAPETES**

TOLDOS PARA JEEP/TROLLER **CAPAS DE ESTEPE**

VOLANTES

BANCOS

BA35 BA05 BA06 BA11 BA21

BA30 BA25 BA51 BA61/65 BAF111

CINTOS

todos os modelos podem ser revestidos em tecido, couro, e couro em diversas cores

PROTETORES DE SANTO ANTONIO

BA03 BA04

fone: 11 4526.1057

www.sanmarinorace.com.br vendas@sanmarinorace.com.br

Cia dos Cardans

e-mail: ciadoscardans@hotmail.com

Indústria Comércio e Serviços Pesados

Especializado em toda linha 4x4

Todo tipo de adaptações em Cardans

JEEP PICK-UP VANS CAMINHÕES

11-2219-1199
11-7739-6191
11-7805-3974
ID: 121*113649
ID: 118*56886

R. das Juntas Provisórias, 817 - Ipiranga - São Paulo-SP

FuelTech

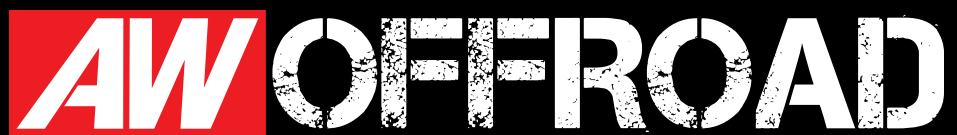

FT250+
CHICOTE
PRONTO

FT300+
CHICOTE
PRONTO

WB-02
NANO

KITS

PROMOCIONAIS

Durante o evento!

FT500+
CHICOTE
PRONTO

FT350+
CHICOTE
PRONTO

WB-02
METER SLIM

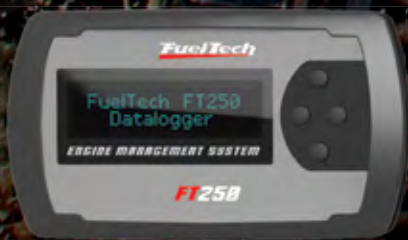

alex@awoffroad.com.br
+55 51 9113-5061

www.awoffroad.com.br

Transporte com segurança,
use a cadeirinha!

www.fueltech.com.br

Nextel: 55*82*6009
+55 51 3019-0500

info@fueltech.com.br



Curta nossa página no Facebook!

facebook.com/fueltechEMS



XXIII FENAJEEP 2016
1994 FENAJEEP 2016
FESTA NACIONAL DO JEEP

VENHA SENTIR TODA A ADRENALINA E ACELERE NESSA EMOÇÃO

25 a 29 de Maio
BRUSQUE - SC

confira a **PROGRAMAÇÃO**

[f /curtafenajEEP](https://www.facebook.com/curtafenajEEP)
[w fenajEEP.com](http://www.fenajEEP.com)

REALIZAÇÃO



27°05'47.4"S
48°54'19.5"W

FenajEEP se prepara para mais uma festa

Está chegando a maior e mais tradicional festa jipeira do Brasil: a FenajEEP 2016, que será realizada nos dias 25 à 29 de maio na cidade de Brusque/SC. Os preparativos seguem em alta velocidade para que o evento se torne mais uma vez a capital da adrenali-

na e da emoção. “Esperamos pelo menos, o mesmo número de visitantes do ano passado (cerca de 100 mil pessoas circularam pelo evento). Venha com sua família e amigos participe das atrações programadas para todos os gostos”, disse a organização.

PROGRAMAÇÃO 23ª FENAJEEP

Quarta-feira - 25/05:

17:30 – Hasteamento da bandeira nacional
19:00 – Cerimonial de abertura da XXIII FenajEEP e Salão Off-road
19:00 – Confirmação das inscrições e retirada dos kits dos competidores
22:00 – Encerramento do salão

Quinta-feira - 26/05:

08:00 – Abertura da bilheteria e do estacionamento
09:00 – Reinício das confirmações de inscrições e retirada dos kits dos competidores

10:00 - Abertura do Salão Off-road
14:30 - Início do Gaiola Cross
20:30 – Encerramento do Gaiola Cross
22:00 – Encerramento Salão Off-road

Sexta-feira - 27/05

08:00 – Abertura das bilheterias
10:00 – Largada da Gaiola Cross
10:00 – Abertura Salão Off-road
14:30 – Desafio Extreme Trophy Brasil
16:00 – Jipeata, no centro da cidade
18:00 – Confirmação inscrições do Rally
21:00 – Encerramento Gaiola Cross
22:00 - Encerramento Salão Off-road

Sábado - 28/05

07:30 – Abertura das bilheterias
08:00 – Concentração dos participantes do Rally
08:15 – Deslocamento do Rally para a prova
08:30 – Saída Passeio Radical (ao lado da Nissan)
08:30 – Saída Passeio Expedition (Posto Havan)
09:00 – Largada do Jeep Indoor
10:00 – Abertura Salão Off-road
14:00 – Desafio Extreme Trophy Brasil
15:00 – Chegada Rally
16:00 – Encerramento Jeep Indoor
16:30 – Largada Gaiola Cross noturna
18:30 – Premiação do Rally
21:00 – Encerramento Gaiola Cross
22:00 – Encerramento Salão Off-road

Domingo - 29/05:

07:30 - Abertura das bilheterias
09:00 – Largada Jeep Indoor
10:00 – Abertura Salão Off-road
10:00 – Desafio Extreme Trophy Brasil
15:00 – Finais Jeep Indoor e Gaiola Cross
17:00 – Arriamento da Bandeira Nacional
17:00 – Premiação Jeep Indoor e Gaiola Cross
18:00 – Encerramento

Trilhão agita cidade de Pomerode/SC



Crianças também participaram da trilha

O 3º Trilhão e Passeio Expedition de Pomerode/SC, como de praxe foi um sucesso absoluto. A atividade aconteceu no dia 16 de abril, organizado pelo Jeep Clube da cidade catarinense. Os aventureiros passaram por Trilha, Passeio Expedition e Desafio nos Fundos do Parque de Eventos. Participaram em torno de 130 Jipes, tanto no trilhão como no passeio expedition, amigos vindos de todas as regiões e em especial do Estado do Paraná.

Foram 40 km de percurso, entre trilhas e deslocamentos, passando pelas regiões de Pomerode Fundos e Testo alto. As primeiras trilhas estavam bem técnicas, o que exigiu muito dos participantes. A segunda parte foi bem pesada, onde

poucos conseguiram passar em um trecho de subida, atrasando o demais participantes do evento, mas nada que tirasse a diversão deles. No final teve o Desafio na Festa Pomerana, onde os jipeiros puderam mostrar as habilidades e técnicas para o público presente.

Um dos momentos marcantes ficou por conta de um jeep que estragou no meio da trilha, onde mais de dez pessoas uniram forças para o mover para o lado, tendo que alguns momento levantar o jeep. Mais uma mostra que a união jipeira faz a força.

Os sócios organizadores agradecem a todos os participantes, patrocinadores, amigos e aos donos dos terrenos, por cederem suas terras para que pudesse ser realizado o evento.



REAL CAP
RECAUCHUTAGEM DE PNEUS EM GERAL

Confira nossa linha de pneus OFFROAD

Qualidade, garantia, e ótimo atendimento

Trabalhamos também através do site:
www.pneusrealcap.com.br

35 3295-4339 / 35 9880-0909



LINKS REGULÁVEIS E LINKS REFORÇADOS (CHEROKEE) - BIELETAS DESCONECTÁVEIS - BIELETAS ALCONGADAS (CHEROKEE SPORT)

ODIN 4X4
SUSPENSÕES OFF-ROAD - PROJETOS ESPECIAIS
Tornando possível o improvável!

KITS PARA MOLAS HELICOIDAIS (BANDEIRANTE - CBT JAVALI - F75 - WILLYS) E MUITO MAIS. VISITE NOSSO SITE: WWW.ODIN4X4.COM.BR



FIBER 4x4
A FIBRA DO OFFROAD

Consulte outros modelos: • CJ-3 • CJ-3B • CJ-7 • Peças
Todas as peças 100% em fibra de alta resistência

Parcelamento em até **4x**

Garantia Total 5 anos

Conversível Capota Rígida Capota Rígida carroceria + 37cm

S.Paulo: (11) 99914.2727 - Curitiba: (41) 3384-5240 - Nextel: id 93*37859 - id 93*37860 - www.fiber4x4.com.br



Geladeira Portátil Universal **31 It. - Quadrivolt** (12V, 24V, 110V e 220V)

R\$2.190,00 À VISTA
VIA BOLETO OU DEPÓSITO

Homologada pelo INMETRO
Resistência à umidade
Proteção IPX4 (Sistema elétrico de isolamento contra umidade)
Funciona com qualquer fonte de alimentação
Função Turbo
Capacidade: 31 litros
Leve e fácil de transportar
Baixo consumo de energia
Baixo nível de ruído



Geladeira Portátil Universal **18 It. - Quadrivolt** (12V, 24V, 110V e 220V)

R\$1.890,00 À VISTA
VIA BOLETO OU DEPÓSITO

EXCLUSIVIDADE
FONTE CONVERSORA
PARA USO EM GELADEIRAS



Televendas: (34) 3236 - 1631
Tim: (34) 9 9239 - 0025
Oi: (34) 9 8809 - 3878
Vivo: (34) 9 9983 - 1631
Claro: (34) 9 8416 - 7376

Av. Segismundo Pereira, 2061, Santa Mônica - Uberlândia - MG

VENHA VISITAR O STAND DA OST NA

23ª FenajEEP

O maior evento de Off-Road da América Latina

Brusque - Santa Catarina / 25 a 29 de maio de 2016

Confira estes e outros modelos de pneus para sua aventura!



Ost[®] 4x4
—ost.ind.br—

offroad@ost.ind.br / (51) 3534.7150

Campanha Jipeiro Doador reúne off roaders em prol do próximo

A II Campanha do Jipeiro Doador aconteceu de 14 a 20 de março com foco e concentração no Hospital das Clínicas, em São Paulo/SP, mais precisamente no dia 19 do mês citado. Nessa segunda campanha, o grupo teve off roaders doadores teve a ideia de estender para os dias da semana para que a demanda se dissolvesse e a demora para doação não fosse grande.

A partir daí houve o cadastro do nome da campanha em todos os hemocentros da Capital para facilitar a escolha do doador. Para os doadores foi distribuído um brinde, um squeeze com a mensagem #JipeiroDoador e adesivos. Foram 20 doações, que significam que



Meninas comandaram a ação de doação

60 vidas poderão ser salvas e isso é o que realmente importa. Ainda este ano, a

equipe terá mais uma data para os jipeiros irem fazer sua parte. Para acompanhar

as novidades: <https://www.facebook.com/jipeirodoador/>

Feriado de Tiradentes no Vale do Itararé

No feriado de Tiradentes, de 21 a 24 de abril, o NCABC Off Road fez uma Expedição ao Vale do Itararé/SP, a 346 km de São Paulo/SP, uma região cheia de beleza e cenários surpreendentes na divisa Estado paulista com o Paraná.

A região situa-se em uma área conhecida como Campos de São Pedro, que vai do rio Verde até o rio Itararé, que dá o nome ao município. Itararé em tupi-guarani significa “pe-

dra que o rio cavou”, pois o rio Itararé corre em um leito rochoso que foi sendo desgastado pela correnteza formando altos paredões (cânions), grandes cachoeiras e belas grutas.

A atividade trouxe muita amizade, aventura, trilhas e Off Road na veia. A expedição contou com o apoio e organização da Rastur Ecoturismo e Aventura, que trouxe a participação de 22 veículos 4x4 e mais de 50 pessoas.



22 veículos participaram da aventura

GERE A SUA PRÓPRIA ENERGIA

ENERGIA SOLAR É A SOLUÇÃO

GERAMAX

GERADORES SOLAR E A DIESEL



Venha conhecer a nossa Usina Solar

O meio Ambiente Agradece

www.geramax.com.br

11-4675-2391

NOSSOS CLIENTES QUEREM É + DESAFIOS!

IGNORANTE 4

NOVO!! NÃO É RECAPADO!!

O único pneu para uso extremo fabricado no Brasil e exportado para diversos países em todo o mundo. Pneus que oferecem desempenho imbatível nas trilhas e ótimo composto na borracha.



SEM LIMITES

SEM FRONTEIRA

Parcelamento em 6X

VISA MasterCard

Fone: (15) 3222.9222

www.geniustyres.com.br



30 ANOS

NO MERCADO

Tornando seu sonho realidade!!!

Linha completa de lataria e chassis p/ CJ3, CJ5, Engesa.
Fabricamos diversas caçambas antigas para Ford e Chevrolet.

AS NOSSAS PEÇAS
SÃO FABRICADAS EM
CHAPA DE **AÇO CARBONO**
NAS MESMAS ESPESSURAS
DAS **ORIGINAIS**



CARROCERIA e CAIXOTE CJ3



CAIXOTE DO CJ 3 B



PARA CHOQUE E GRADE DIANTEIRA PARA ENGESA



CAIXOTE CJ 5 com quadro de para brisa e tampa traseira



CARROCERIA 53 54 CARA DE CAVALO



CAÇAMBA DO MAURO



CHASSI DO JEEP WILLYS



CARROCERIA ENGESA FASE I



CAIXOTE DO ENGESA CANHONEIRA FASE II



TAMPA F75 - JEEP - FORD



CAÇAMBA F 100 62 A 68 CINFEL OFF ROAD



CURVÃO FABRICAÇÃO 100% CINFEL



NOVO KIT DE SUSPENSÃO para adaptar no Willys



ASSOALHO DA F 75

CAIXOTE DO CJ5



www.cinfel.com.br

vendas@cinfel.com.br

(43) 3348-6366 / 3327-3154

Av. Winston Churchill, 1254 - Pq. Ouro Verde - Londrina - PR

OFFROAD EXTREMO



PEÇAS FORJADAS
PROJETOS ESPECIAIS

ENGENHARIA

(16) 3419-7902



Kit Troller T4 B



Kit Reforçar eixo dianteiro F250



Kit Engrenagens Forjada reduzido + 20%



Bolas câmbio e 4x4



Kit Troller Forjado RF



Kit para reforçar dianteira Troller Novo



Kit Troller T4 C



KIT Flutuante traseiro Completo Reforçado Jeep, Rural, F75, F1000, Engensa fase 1 e 2, Javali



KIT Homocinetica Dianteira Completo Reforçado Jeep, Rural, F75



Retrovisor



Pedal



Patesca



Bead Lock



Guincho Mecânico completo

CONFIRA NO SITE

www.hd4x4.com.br

Anonimatos se diverte com trilhas pesadas em abril



Passeio trouxe mais uma vez a união do grupo

Neste mês de abril, o Anonimatos percorreu um trecho do Antigo Caminho do Ouro na região entre Cunha e Paraty/RJ. O Caminho do Ouro faz parte da Estrada Real, que era o trajeto percorrido por escravos para escoamento da produção de Minas Gerais para o litoral na época do Brasil colonial.

No feriado de Tiradentes, nove viaturas partiram de São Paulo rumo a Cunha, na Pousada Sotaque Mineiro. Foram dias e noites perfeitas. Durante o dia muita estrada de terra com belas paisagens e a noite a companhia da

lua cheia por todo o caminho. Vinte quilômetros de estrada de terra levaram os amigos ao Parque Estadual da Serra do Mar, onde após uma caminhada de 3 km puderam apreciar belíssimas cachoeiras.

No dia seguinte, a descida da serra até Paraty onde uma escuna aguardava o grupo para um passeio pelas ilhas e um bom banho de mar para recarregar as energias. Depois foi a vez de conhecer os ateliês de cerâmica da cidade de Cunha e um bom almoço no Restaurante Quebra Cangalha. Esse penúltimo dia terminou com uma visi-

ta ao Lavandário (fazenda de lavandas) e à Cervejaria Wolkenburg, ambos locais de visual maravilhoso.

A volta para São Paulo contou com mais 15 km de trecho de terra da Estrada

Real/Caminho do Ouro para finalizar o passeio.

O mês de abril contou ainda com uma trilha pesada VQQ para diversão dos mais audazes do grupo na região de Embu/SP. Foi um dia inteiro para percorrer apenas um quilômetro. A entrada seria pela Subida da Cavernosa, mas as erosões estavam fortíssimas, fazendo o grupo optar pela descida do Buraco do Capeta. Muita água, lama e erosão, mais de três horas para tirar os carros do buraco. Três carros conseguiram seguir e os outros tiveram que abortar, até que o Troller do Quindim resolveu descansar perto do barranco. Foram várias as tentativas de tirá-lo de lá, porém, só conseguiu sair após o resgate de uma retroescavadeira já bem tarde da noite.



Comboio reuniu as máquinas para a diversão

GENIO 4x4

"O que seu 4x4 precisa você encontra aqui!"

- - Preparação Off Road
- - Suspensões G4x4 (Adapta em todo veículo 4x4)

- - Flange G4x4 (qualquer motor e câmbio)
- - Bancos G4x4 (Modelos City e Off Road)

Endereço: Rua. Achiles Zanella, nº 80, Bairro Victor Konder - Taió / SC

/genio4x4
 47 3562.0055
 47 8475.3040

A Caixa com o Seu Estilo

CAIXAS SOB MEDIDA
FABRICAÇÃO PRÓPRIA

Ótima vedação para
armazenamento em geral

TELs.: 11-2216-7475 | 11-2024-1996

www.caixasdealuminio.com

AV. JOÃO XXIII Nº 1410 - VILA FORMOSA - SÃO PAULO-SP

Ideal para Trilhas e Expedições

Fechadura com Chave

GUINCHOS FIXXAR

Visite nosso stand na
23ª Fenajep em Brusque/SC.
De 25 a 29 de maio.



GUINCHO 3.500
POTÊNCIA DE TRACÇÃO: 3.500 lb / 1.588 kg
POTÊNCIA DE MOTOR: 1.3 hp
REDUÇÃO: 170:1
TAMANHO DO CABO: 13.5 metros



GUINCHO 5.500
POTÊNCIA DE TRACÇÃO: 5.500 lb / 2.495 kg
POTÊNCIA DE MOTOR: 3.2 hp
REDUÇÃO: 220:1
TAMANHO DO CABO: 15 metros



GUINCHO 12.000 A/F
POTÊNCIA DE TRACÇÃO: 12.000 lb / 5.443 kg
POTÊNCIA DE MOTOR: 7.2 hp
REDUÇÃO: 230:1
TAMANHO DO CABO: 25.5 metros



GUINCHO 17.500
POTÊNCIA DE TRACÇÃO: 17.500 lb / 7.938 kg
POTÊNCIA DE MOTOR: 7.2 hp
REDUÇÃO: 430:1
TAMANHO DO CABO: 26.5 metros

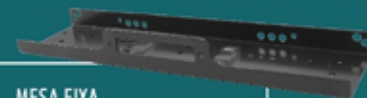

MESA FIXA



KIT TRILHA

1 Par de Luvas
1 Anilha de Aço Galvanizado (4T)
1 Patesca com engraxadeira (5T)
1 Cinta 3m com capa protetora
1 Bolsa Nylon



HOLOFOTE 360°
COM CONTROLE REMOTO

Lâmpada: 12V 75W HID Xenon
Brilho: 5000 LM
Cor da lâmpada: Super Branca 6000K



PATESCAS

Peso: 3,3 kg
Capacidade: 5 Toneladas

Peso: 3,3 kg
Capacidade: 5 Toneladas

Peso: 0,96 kg
Capacidade: 2,5 Toneladas



ANILHAS

Peso: 1 kg
Capacidade: 4 Toneladas



GUIA FIXO

Em alumínio forjado, para cabos sintéticos, duas cores: Prata e Preto



FAROL DE LED

Lâmpada: LED 185W
Cor da lâmpada: Super Branca 6000K
Voltagem: 10-30v



BARRA DE LED

Lâmpada: EUA CreeLED Chip 288W
Brilho: 24480 LM
Cor da lâmpada: Super Branca 6000K



CABO DE REBOQUE

Capacidade: 12 Toneladas
Composição: Nylon resinado e grafitado
Tamanho: 30mm x 8m



CINTA DE REBOQUE

Capacidade: 10 Toneladas
Composição: Terylene
Tamanho: 10cm x 10m

CINTA DE REBOQUE

Capacidade: 12 Toneladas
Composição: 100% Nylon
Tamanho: 10cm x 7m



CABO SINTÉTICO DYNEEMA

Capacidade: 16,5 Toneladas
Composição: Dyneema
Tamanho: 12mm x 30m

O cabo sintético possui proteção contra os raios UV, sendo resistente ao sol e a água.



BARRACA DE TETO DOBRÁVEL

Capacidade: 2 pessoas
Com suporte de montagem universal, a barraca de teto permite uma montagem rápida e ágil. Feita a partir de material de qualidade se mantém ventilada e protege contra a chuva e ventos fortes. Acompanha escada telescópica e colchão.



CABO DE REBOQUE

Capacidade: 12 Toneladas
Tamanho: 30mm x 9m
30% de elasticidade



COMPRESSOR DE AR

Saída: 60L/minuto
Pressão do ar: 150 PSI

Compressor de ar veicular com manômetro de pressão, mangueira de ar de 5 metros de alta resistência, cabo de alimentação de três metros com grampo de bateria, possui dois adaptadores de bico e uma agulha para bola.
Voltagem máxima: 12,8 volts



MACACO LIFT JACK 48"

Capacidade máxima: 3 Toneladas
Peso: 15 kg
Altura máxima: 1,22 m



BARRACA TUBULAR

Capacidade: 1 pessoa
A barraca tubular é de montagem instantânea e pode ser utilizada em pequenas áreas e com alta resistência ao vento.
Varetas em fibra de vidro macia e estacas em aço galvanizado com 5mm de diâmetro.
Acompanha colchão.



CONTROLE

Alcance: 5 metros
Tensão: 12V
Tamanho: 7,5x14,5cm
Alça de segurança.

Fácil de instalar, o controle remoto sem fio permite que as operações sejam feitas de dentro ou fora do veículo.



GANCHO

Utilizada para suspender o veículo pela roda ou para-choque, ponto de apoio móvel.

BASE Medidas: 32x32x10cm
Material: Nylon ABS

www.guinchosfixxar.com.br

47 3340 3770

facebook.com.br/GuinchosFixxar





PNEUS A ALTURA DE SEUS DESAFIOS



www.cricripneus.com.br

contato@cricripneus.com.br

41. 3382.8277

Silvio Pinto Ribeiro, 456 - Quississana - São José dos Pinhais

Jeep Clube se junta para Off Road e solidariedade



Lama foi jogada para todos os lados

Unindo o útil ao agradável, a galera do Jeep Clube de Leme/SP preparou um grande evento no fim de semana de 09 e 10 de abril na zona rural da cidade, sendo que o primeiro dia trouxe a abertura do evento com Jeepeata pelo centro do município, shows ao vivo e completa área de alimentação no local. O segundo dia trouxe a esperada trilha.

O evento foi totalmente beneficente ao orfanato "Casa do Menor Francisco de Assis" de Leme, sendo estes responsáveis pela estrutura dos shows e praça de alimentação. Já o Jeep

Clube ficou responsável pelo acolhimento dos jeepeiros e apoio durante a trilha.

Participaram do evento jeepeiros de toda a região e das cidades de Campinas, São Paulo, também do sul de Minas Gerais e Rio de Janeiro. Foram feitas rondas 100 inscrições de participantes entre jeepeiros e admiradores. A organização estimou em 1000 pessoas durante os dois dias do evento.

A trilha foi de 7 km de pura adrenalina com muitos atoleiros, erosões subidas e descidas íngremes, em cada dificuldade os jeepei-

ros contavam com apoio da equipe do Jeep Clube

de Leme, orientando e ajudando os jeeps com mais dificuldade. Como em todo ano, o evento reuniu amigos e familiares jeepeiros e simpatizantes do esporte.

Fica o agradecimento ao comando da Polícia Militar de Leme, a Prefeitura Municipal pela estrutura médica no local, a família Joest, a família do Hermes José Lopes (mentor do evento) e a todos os membros do Jeep Clube de Leme. O que não se pode esquecer é de agradecer a todos jeepeiros amigos que fizeram mais esta festa ser o sucesso esperado, além de contribuir um pedacinho de suas vidas em prol do próximo.



Adrenalina correu solta por uma causa maior

GUINCHOS e ACESSÓRIOS
FABRICAÇÃO PRÓPRIA

APF 4x4
GUINCHOS E TOMADAS
WWW.APFTOMADAS.COM

GUINCHOS Mecânicos

Alargadores para linha de UTVs Polaris RZR 900

TOMADAS DE FORÇA Willys / Ford

Engate Removível

Calço de mola para Cherokee

Fabricamos tomadas de força para todos os caminhões

WWW.APFTOMADAS.COM 11- 2910-0697 / 2910-0269

IRON PARTS
LATARIA PARA JEEP

visite novo site

www.ironparts.com.br

LATARIAS para todos os modelos
CJ2A - CJ3A - CJ3B - CJ5 - CJ6 - MB - GPW e M38

CARROCERIAS PEÇAS E ACESSÓRIOS
SEGUIMOS TODOS OS CRITÉRIOS DE ORIGINALIDADE, QUALIDADE E ACABAMENTO

70 anos de tradição

rafael@ironparts.com.br

11-2865-1295 11-942845817



Base de guincho usado sobre o para-choque original



EQUIPAMENTOS OFF ROAD



KIT TROLLER PATAGONIA CW BULL



Bagageiro sobre o teto

Suporte para barra de Leds.



Protetor Skidplate



Suporte para estepe de ate 37" com regulagem de altura



Polainas de aço



Para-choque traseiro de aço com base para guincho



Bagageiro traseiro sobre o estepe

ESTRIBO DE AÇO



ENGATES E REBOQUE



REVENDEDORES AUTORIZADOS

41-9808-7977 contatocwbull@gmail.com

VENDAS PARA LOJISTAS



41-3532-7101



41-3335-2542



41-3044-1525



Prazer de Fazer Bem Feito.

41-3385-7600



5º BONITO NA TRILHA
10 a 12 de junho de 2016

- ADRENALINA
- ARRANCADÃO NA LAMA
- CIRCUITO INDOOR
- TRILHA EM BONITO
- BAR DO EVENTO
- E MUITO SOM



Agências Oficiais

Crisval Tur
Agência de Viagens
www.crisval.com.br
67.3255-5502

Ygarape
www.ygarape.com.br
67.3255-1733

Bonito na Trilha garante animação, 4x4 e amizade



Atividades pesadas são esperadas no percurso

Está chegando a 5ª edição do Bonito na Trilha. Organizado por Guilherme Poli – Zagaia, Juca – Agência Ygarape e Cristian Reis, o evento que já está no calendário oficial de eventos da cidade do Mato Grosso do Sul e dos amantes do mundo 4x4, reunindo mais de 230 pessoas no ano de 2014.

Um esporte conhecido por ter em sua maioria praticantes homens, neste evento tem espaço para todos, do maior ao menor, todos participam de provas, competições e premiações. Realizado para unir toda a família, na data mais apaixonante do ano, de 10 a 12

de junho. Afinal, nada melhor para comemorar o Dia dos Namorados, que torcer e comemorar uma paixão da vida inteira.

Tudo está sendo organizado com a melhor estrutura para receber os entusiastas do Paraná, Santa Catarina, Mato Grosso, São Paulo e até mesmo de países vizinhos como Paraguai, Argentina e Bolívia.

Confira o cronograma e preparem suas malas e máquinas para o 5º Bonito na Trilha.

10/06 – Sexta-feira: a recepção já começa animada, no Zagaia Eco Resort, com churrasco a fogo de chão, brincadeiras na pista

e a atração principal a famosa Gangorra: “Vamos ver quem conseguirá se equilibrar por mais tempo.”

Logo em seguida, os participantes percorrerão uma pequena trilha, dentro da cidade, para aquecer os ânimos do que está por vir no dia seguinte.

11/06 - Sábado: o grupo irá para a Trilha Boiadeira Laudeja recebidos com champagne e caviar e o desafio do Lago Ness. Dizem que por causa do monstro ninguém consegue atravessá-la. Até hoje só foi vencida por Marcelo Palmali da Turma do Pé Vermelho de Maringá/PR no ano de 2015.

O almoço fica por conta da tradicional Comitativa Pantaneira. Em seguida será realizada a corrida do

Zequinha, que homenageia os ajudantes dos jeepeiros, com uma premiação exclusiva. Para encerrar o dia haverá um delicioso jantar no Zagaia Eco Resort com música ao vivo.

12/06 – Domingo: ao lado da famosa Nascente do Rio Sucuri está localizada uma antiga extração de calcário, onde serão realizadas as provas indoor e arrancadão. Com uma super novidade, além da subcategoria ATV, foi acrescentada a subcategoria UTVs devido a demanda crescente desses novos brinquedos, com a largada passando por cima de dois fuscas atolados. O encontro se finaliza com um delicioso churrasco gaúcho de costela a fogo de chão e o principal: a entrega dos troféus.



Clima de amizade mais uma vez estará presente



PATA NEGRA
CABOS OFF-ROAD

www.caboreboquepesado.com.br - para Reboques Extremos

CABOS QUE NUNCA DEIXAM VOCÊ NA MÃO!

- Cabo sintético para guinchos
- Cinta-cabo para reboque
- Acessórios para cabos

www.cabospatanegra.com.br
Tel. (24) 2243-1665 / 2248-0298

 (24) 99876-2245



LANÇAMENTO
TROLLER
2015

OFERTAS IMBATÍVEIS PARA SUA AVENTURA SER COMPLETA!



Parachoque dianteiro com suporte para guincho Troller/2013 • R\$ 1410,00 (até 6x no cartão) ou R\$ 1340,00 (à vista no boleto)



Parachoque traseiro com engate de reboque Troller • R\$ 1410,00 (até 6x no cartão) ou R\$ 1340,00 (à vista no boleto)



Parachoque dianteiro com suporte para guincho TR4 2007 a 2009 • R\$ 1630,00 (até 6x no cartão) ou R\$ 1548,00 (à vista no boleto)



Parachoque dianteiro com suporte para guincho TR4 2002 a 2006 • R\$ 1630,00 (até 6x no cartão) ou R\$ 1548,00 (à vista no boleto)



Parachoque dianteiro com suporte para guincho Mahindra • R\$ 1849,00 (até 6x no cartão) ou R\$ 1757,00 (à vista no boleto)



Santantonio Jeep 2 1/2 " 2mm • R\$ 392,00 (até 6x no cartão) ou R\$ 372,00 (à vista no boleto)



Santantonio gaiola Jeep 2 1/2 " 2mm • R\$ 521,00 (até 6x no cartão) ou R\$ 495,00 (à vista no boleto)



Cambão Jeep • R\$ 470,00 (até 6x no cartão) ou R\$ 446,00 (à vista no boleto)



Estribo jeep • R\$ 334,00 (até 6x no cartão) ou R\$ 317,00 (à vista no boleto)



Porta estepe com suporte para galão • R\$ 595,00 (até 6x no cartão) ou R\$ 565,00 (à vista no boleto)



Base guincho Jeep • R\$ 261,00 (até 6x no cartão) ou R\$ 248,00 (à vista no boleto)



Patesca • R\$ 135,00 (até 6x no cartão) ou R\$ 129,00 (à vista no boleto)



Suporte de manilha removível (maciço) • R\$ 152,00 (até 6x no cartão) ou R\$ 144,00 (à vista no boleto)



Suporte manilha removível Jimny • R\$ 152,00 (até 6x no cartão) ou R\$ 144,00 (à vista no boleto)



Suporte para galão Jeep • R\$ 260,00 (até 6x no cartão) ou R\$ 247,00 (à vista no boleto)



Engate de reboque removível Jeep • R\$ 376,00 (até 6x no cartão) ou R\$ 357,00 (à vista no boleto)



Engate de reboque removível Toyota bandeirante • R\$ 376,00 (até 6x no cartão) ou R\$ 357,00 (à vista no boleto)



Engate de reboque removível Mahindra • R\$ 376,00 (até 6x no cartão) ou R\$ 357,00 (à vista no boleto)



Parachoque dianteiro Quadri Polaris 570 /2014 • R\$ 731,00 (até 6x no cartão) ou R\$ 694,00 (à vista no boleto)



Bagageiro universal • R\$ 888,00 (até 6x no cartão) ou R\$ 843,00 (à vista no boleto)



Parachoque dianteiro Quadri Polaris 570 2015 • R\$ 783,00 (até 6x no cartão) ou R\$ 744,00 (à vista no boleto)



Parachoque traseiro Quadri Polaris 570 • R\$ 627,00 (até 6x no cartão) ou R\$ 595,00 (à vista no boleto)



Base guincho Quadri Polaris 570 • R\$ 365,00 (até 6x no cartão) ou R\$ 347,00 (à vista no boleto)



Suporte de esfera Quadri 570 • R\$ 143,00 (até 6x no cartão) ou R\$ 136,00 (à vista no boleto)



Dinda Acessórios



dinda@dindaaccessorios.com.br



(54) 3222.1862
(54) 9974.5187



Rua Luiza Pistori Mari, 60 / Bairro
Santa Catarina - Caxias do Sul (RS)

Conheça nossa linha completa acessando dindaaccessorios.com.br

PROMOÇÃO VÁLIDA DE 01/05/16 A 31/05/16 OU ENQUANTO DURAREM OS ESTOQUES PARA COMPRAS EFETUADAS DIRETAMENTE NOS CANAIS DE ATENDIMENTO INFORMADOS NESTE ANÚNCIO

A QUALIDADE QUE A SUA AVENTURA MERECE...

VISITE-NOS NO
FENAJEEP - FESTA NACIONAL DO JEEP

SUMATRA

WRECO

Telefones:
42 3028.6917
42 9917.4812
www.sumatrab4a.com.br

Ekron completa 30 anos de robustez, confiança e experiência no Off Road



Nascida em 1986, A Ekron Industrial iniciou suas atividades como uma empresa prestadora de serviços de usinagem de precisão e manutenção industrial. Neste período deu início à fabricação de seu primeiro produto próprio: o guincho com acionamento mecânico voltado para o uso Off Road e a partir dali sanou um problema entre os amantes de aventura, que buscavam materiais de qualidade para este quesito. Logo estes produtos se tornaram sucesso de venda principalmente pela sua qualidade e resistência, projetando a marca Ekron para todo o território nacional.

Completando 30 anos de atividades, a empresa traz como um dos maiores diferenciais a consolidação e a capacidade de desenvolvimento de projetos especiais, utilizando sua linha de equipamentos

padrão ou customizados conforme a necessidade de cada cliente. Com testes de alta eficiência e os mais diferentes certificados conquistados, a empresa segue em crescimento e mira a cada dia também o mercado internacional.

A Ekron Off Road garante a mais completa linha de guinchos no mercado, dispondo do imbatível guincho mecânico Ek35M, trazendo produtos para os modelos Toyota, Land Rover, Jeep Willys e o lançamento exclusivo e patenteado para a Troller.

Representante da empresa, *Vinicius Ferrarini* destaca a força do Off Road no mercado de guinchos. Apesar de ainda ter a menor parcela do faturamento, a busca pela qualidade entre os amantes do 4x4 é visivelmente crescente. "O mercado Off Road está em ascensão no Brasil. O Off Road representa 10%

do nosso faturamento, enquanto os guinchos industriais representam 60%, além dos serviços gerais e outros seguimentos que fecham em 30%", comentou.

Líder no segmento, tanto industrial quanto

Off Road, a Ekron procura prosseguir por mais muito tempo visando a satisfação dos clientes, assegurando a qualidade e o fornecimento de produtos através da melhoria contínua de seus processos.

Guinchos Elétricos: 12 e 24V

Modelos Elétricos:

- E2500Lbs;
- E3500Lbs;
- E5000Lbs;
- E6000Lbs;
- E9500Lbs (Modelo XS);
- E12000Lbs (Modelo XS);
- E12500Lbs (Modelo HS);
- E15500Lbs (Modelo HS);

Modelos Hidráulicos:

- Ek35H (12000Lbs); Coroa e sem fim;
- EkPH (15000Lbs) Planetário Hidráulico (PH);

Ekron Industrial:

Atua na área de guinchos industriais com capacidades de até 300 Toneladas voltados para :

- Construção civil de base;
- Portos e aeroportos;
- Petróleo e Gás;
- Minério;
- Agro negócio;
- Madeira ;
- Guinchos Man-Rider;
- Projetos especiais;

Guinchos Mecânicos:

Ek35M - Lançamentos para Feira de Brusque/SC (FenaJeep)

- Ek50M (2 velocidades) 20.000 LBS
- Ek35M 18.000LBS

EXPEDIÇÃO OFF ROAD MARROCOS DESERTO DO SAHARA

EXPLORE UM PAÍS EXÓTICO, VENHA CONHECER O MARROCOS

Nomada Viagens

REALIZE SEU SONHO

Pacotes Especiais para grupos de Off Road

Somos especializados em roteiros turísticos Individuais em Grupo, Passeios Românticos, Aventura (Dakar) veículos 4x4, motos, entre outros. Faça seu orçamento sem compromisso e se surpreenda com as possibilidades.

Representante Brasil: **11-97437-2835**
www.nomadaviagens.com | nomadaviagens@uol.com.br

Diversão na Serra,
Brincar na Terra,
Atravessar um Rio correndo.

Sim, ainda é Possível

SNORKEL

Faça seu caminho, escreva a sua História.

www.ogz.com.br F: 11 - 2274 - 2324

EKRON®

WWW.EKRON.COM.BR

OFF-ROAD

Empresa 100% brasileira, a Ekron é destaque no Off Road nacional. Sinônimo de resistência e qualidade há 30 anos, a presença nos maiores eventos nacionais é reflexo de sua constante busca pela inovação e o aprimoramento de seus produtos

VÁ ATÉ ONDE VOCÊ QUISER

**MAIOR POTÊNCIA
/ VELOCIDADE**

**EXTREMA VEDAÇÃO
/ IMPERMEABILIZAÇÃO**

**REPOSIÇÃO DE CABO
FÁCIL MANUTENÇÃO**

CONTROLE WIRELESS

CERTIFICAÇÕES

ISO 9001 / ISO 14001



Novos Guinchos Elétricos da Família HS



LANÇAMENTO **E12.500HS**

Motor 6,5HP Series Wound
Mais potente do mercado
Novo sistema de freio que reduz o aquecimento do conjunto em até 30%
Controle remoto com fio e sem fio novo design
Peso 24kg (cabo sintético) 33kg (cabo de aço)



LANÇAMENTO **E15.500HS**

Motor 6,6HP Series Wound
Mais potente do mercado
Novo sistema de freio que reduz o aquecimento do conjunto em até 30%
Controle remoto com fio e sem fio novo design
Peso 34kg (cabo sintético) 48kg (cabo de aço)



E12.000HS



A mais completa linha de Guinchos do Brasil (Hidraulico / Elétrico / Mecânico)

Rua Anna Kinelska, 428 Cidade Industrial de Curitiba - CIC CEP 81260-370 - Curitiba/PR - Brasil
Fone/Fax: +55 41 3249-2926 | ekron@ekron.com.br



www.easytraction.com.br

EASY TRACTION
SOLUÇÃO EM TRACÇÃO 4x4

4x4 É NA ALAVANCA

Com easy traction sua aventura não termina na água



Disponível para Troller, Ranger, Explorer, Mahindra e F1000, e em breve para S10, F250

Easy Traction é um conjunto que substitui o botão e o motor elétrico do acionamento de veículos Off Road 4x4 por um sistema de alavanca extremamente mais confiável e robusto. Desenvolvido para operar de forma sequencial, permite ser acionado em velocidade de até 80 km/h. O mecanismo é instalado diretamente na caixa de transferência, com alavanca de acionamento no console e visor indicativo no painel do veículo, proporcionando comodidade, precisão e segurança. Os veículos Troller, Ranger, Mahindra e outros com mesmo modelo de caixa de transferência não necessita de desmontagem do sistema original. Apenas os modelos F-1000 necessitam ser removidas para simples adequação. A instalação é rápida! Em 2 horas, no máximo, seu veículo já estará pronto para uma nova aventura.

www.easytraction.com.br
Fone: (64)3404-7258

Grupo carioca chama amantes do Off Road para encontro

A Equipe Taz na Mão se reúne todas as quintas-feiras, a partir das 18h no Bar do Souza (Rua Conde de Azambuja, 353 – Maria da Graça - Rio de Janeiro/RJ), e quer também contar a sua presença, amante do Off Road que seja carioca, ou esteja de passagem pela cidade maravilhosa. A reunião é semanal, mas toda semana é dia de festa, além dos assuntos de jipes das últimas trilhas que foram feitas ou das que irão fazer, de acessórios dos veículos e muito mais.

A reunião é regrada de churrasco, já que o presi-



Reunião é regada a muita alegria

dente Marcelo Walter é gaúcho, e um off roader vindo do Rio Grande do Sul preza por um bom churrasco. Não faltam motivos de fazer churras-

co, queimar alguma carne. Como o grupo é grande sempre tem um aniversariante, onde as mulheres se unem para providenciar os parabéns. É uma reunião que é frequentada pelas esposas e crianças e é um diferencial nas reuniões de jipeiros, que como de costume, só vão os homens. Mas, nesta equipe, é diferente. As mulheres não só vão para as reuniões como também acompanham os maridos nas trilhas, além das crianças que vão crescendo, vivenciando este mundo, logo, serão sem dúvida os próximos jipeiros.

Equipe Taz na Mão faz festa do Dia 4x4

Comemorando o Dia do Jipeiro na data de 04 de abril, o grupo Equipe Taz na Mão, do Rio de Janeiro/RJ, organizou uma bela festa no Bar Cura Ressaca na Ilha do Governador. Animação, churrasco e lindos jeeps reuniram 78 pessoas no local para a festa que se iniciou às 18h e foi até o início da madrugada.

A equipe optou em comemorar o dia do jipeiro na própria segunda-feira com uma comemoração perfeita colocando a presença de todos os amigos amantes

do Off Road. Compareceram outros grupos jipeiros cariocas como Cachorro Louco, Valentos, Regenagade Dogs, Ilha Jeep Clube e Jeep Clube Maricá. Ser jipeiro é isso: cultivar o espírito de equipe, juntos e misturados. Para finalizar, um belo bolo fechou a comemoração.

A Equipe Taz na Mão se reúne todas as quintas-feiras, a partir das 18h no Bar do Souza (Rua Conde de Azambuja, 353 – Maria da Graça - Rio de Janeiro/RJ).



Festa reuniu amigos de todas as idades

SINTA A EMOÇÃO DE DIRIGIR
O NOVO TROLLER T4
VOCÊ TAMBÉM.

FAÇA UM TEST DRIVE.

Rua Edu Chaves, 220 - Porto Alegre - (51) 3094.5600
facebook.com/TrilhaFlorauto

T TROLLER TRILHA FLORAUTO

DEEP TEC 4x4

KITS DE ADAPTAÇÕES DE CÂMBIO, MOTORES E PAINEL

www.deeptec4x4.com.br

PAINEL EM FIBRA PARA OFF-ROAD

KIT PARA CÂMBIO **KIT CÂMBIO CHEVETTE P/ REDUZIDA WILLYS** **KIT CÂMBIO CLARCK 5 M** **KIT MOTOR AP PARA VITARA** **KIT CÂMBIO CLARCK 4 M**

RUA EPIACABA, 261 (PROX. ROD. ANCHIETA) SP/SP **Tel.: (11) 5061-6584 / 5063-3886**

GELADEIRA PORTÁTIL

CONFORTO TOTAL DENTRO DO SEU CARRO!

A MAIS NOVA GERAÇÃO

WAECO CoolFreeze CFX série

A++

- Excelentes resultados de refrigeração, mesmo em caso de temperaturas extremas
- Display digital, dreno interno, dobradiças de aço e alças ajustáveis
- Temperaturas de 10 °C até -22 °C
- 12 / 24 V DC e 100 - 240 V AC



Mais informação: dometic.com.br

GANHE UMA GELADEIRA PORTÁTIL NA FENAJEEP 2016

VOCÊ TEM 2 CHANCES PARA GANHAR... SORTEIO DE 2 GELADEIRAS

Preencha os dados abaixo, destaque o cupom do jornal e deposite na urna que estará no stand do jornal Mais Off-Road

Nome: _____

Telefone: _____ Tel. Celular: _____

E-mail: _____

Endereço: _____ CEP: _____

Cidade: _____ Estado: _____

Obs.: Obrigatório preencher todos os dados para participar do sorteio. O sorteio ocorrerá no dia 28.05.16 às 15h no stand do jornal Mais Off-Road. A geladeira portátil sorteada será o modelo P24, ligação 12V e 24V, na cor cinza e vermelha.



dometic.com.br

Dometic do Brasil info@dometic.com.br Tel: +55 11 3251 3352

WAECO
by Dometic GROUP

MACERAL

ACESSÓRIOS OFF-ROAD

A MAIOR E MAIS COMPLETA LINHA DE ACESSÓRIOS 4X4

ACESSE NOSSO SITE E ENCONTRE O REVENDEDOR MAIS PRÓXIMO OU ENTRE EM CONTATO CONOSCO.

WWW.MACERAL.COM.BR
(14) 3281-5606 / 3203-4020



VIEW



MW 138
TOWBAR 2 1/2" (CAMBÃO)



MU 032
SUPORTE GALÃO
20 LITROS UNIVERSAL



MW 022
SUPORTE ESTEPE
GALÃO WILLYS



MW 077
ESTRIBO XADREZ
3" (P.1,5MM) WILLYS



MW 091
ARCO GAOLA DIANTEIRO 3"
(P.1,5MM) WILLYS



MW 078
SANTANTONIO 3"
(P.1,5MM) WILLYS

GANHE UMA PATESCA NA FENAJEEP 2016 VOCÊ TEM 2 CHANCES PARA GANHAR.

Preencha os dados abaixo, destaque o cupom do jornal e deposite na urna que estará no stand do jornal **Mais Off-Road**.

Nome: _____

Telefone: _____ Celular: _____

E-mail: _____

Endereço: _____ CEP: _____

Cidade: _____ Estado: _____

OBS: Obrigatório preencher todos os dados para participar do sorteio. O sorteio ocorrerá no dia 28/05/16 às 15h no stand do jornal **Mais Off-Road**. A patesca será o modelo MP 005 Patesca (10 toneladas).



MACERAL
ACESSÓRIOS OFF-ROAD

f / MACERALOFICIAL

CRONOMAC

AKTUS/C.MKT



A mais completa linha de instrumentos esportivos

BLACK SERIES



VELOCÍMETRO ELETRÔNICO

Velocímetro eletrônico, específico para câmbios com sensores magnéticos ou hall ou mesmo adaptações onde não é possível aferir o velocímetro mecânico. É auto justável possui duplo hodômetro e até alerta de velocidade.



LINHA VOLKS



SPORT II



NOVO 3STG

MELHOR DESIGN E ACABAMENTO
CHICOTES INCLUSOS
MAIOR FACILIDADE E QUALIDADE NA INSTALAÇÃO



LINHA SS



RACING II



WIDE BAND

Especificações:
Diâmetro: 60 mm
Alerta configurável
Saída: 0-5 volts para data logger



LINHA CARBONO



STREET Preto / Branco



HOT ROD - Black / Silver / Gold



(19) 3881-2461 / 3881-2454 / 3881-2604 / 3881-2749

vendas@cronomac.com.br / www.cronomac.com.br

PLUG ACESSÓRIOS OFF ROAD 4X4



Plug Acessórios
 Plug Acess
 @plugacessorios

Veranópolis-RS

54-3441-2766
 54-9709-4729

Passeio-Trilha de Caxias do Sul promete adrenalina

Reunindo os amigos acontece no dia 11 de junho o Passeio Trilha de Caxias do Sul no CEA Parque Vila Oliva. Fica localizado em Caxias do Sul/RS, no distrito de Vila Oliva, em uma área distante cerca de 20 minutos do centro da cidade. Como o local, já possui uma completa infraestrutura montada, com área de camping, banheiros com chuveiro quente, rede elétrica e água, espaço para estacionamento e um posi-

cionamento privilegiado, do lado de uma via asfaltada uma ampla estrutura multi eventos, cumprindo uma demanda que só aumenta entre os adoradores de atividades automotivas de poder ter uma área que possibilite realizar atividades de forma organizada e com segurança, tanto para quem participa quanto para o público que quer assistir tais eventos.

Neste ano, o Centro de Eventos Automotivos Par-



Barro tem presença garantida na prova



Máquinas serão desafiadas

que Vila Oliva completa seu primeiro ano de atividade e procurando cada dia mais inovação. Foi firmado agora uma parceria com a Prefeitura Municipal de Caxias do Sul nascendo assim o 1º Passeio Trilha.

A recepção dos participantes ocorre a partir das 7h e largada às 9h. A inscrição antecipada custa R\$

130,00 e na hora do evento será de R\$ 150,00 para jeeps, gaiolas e UTV's. Já os quadriciclos pagam R\$ 90,00 antecipadamente e R\$ 20 reais a mais no momento da trilha. Os detalhes de inscrição devem ser pedidos para o e-mail: comercial@parquevilaoliva.com.br. Haverá alimentação, acampamento e muito mais.



www.toni4x4.com.br



anderson@toni4x4.com.br
 tonioffroad
 54.3292.3060
 Flores da Cunha | RS

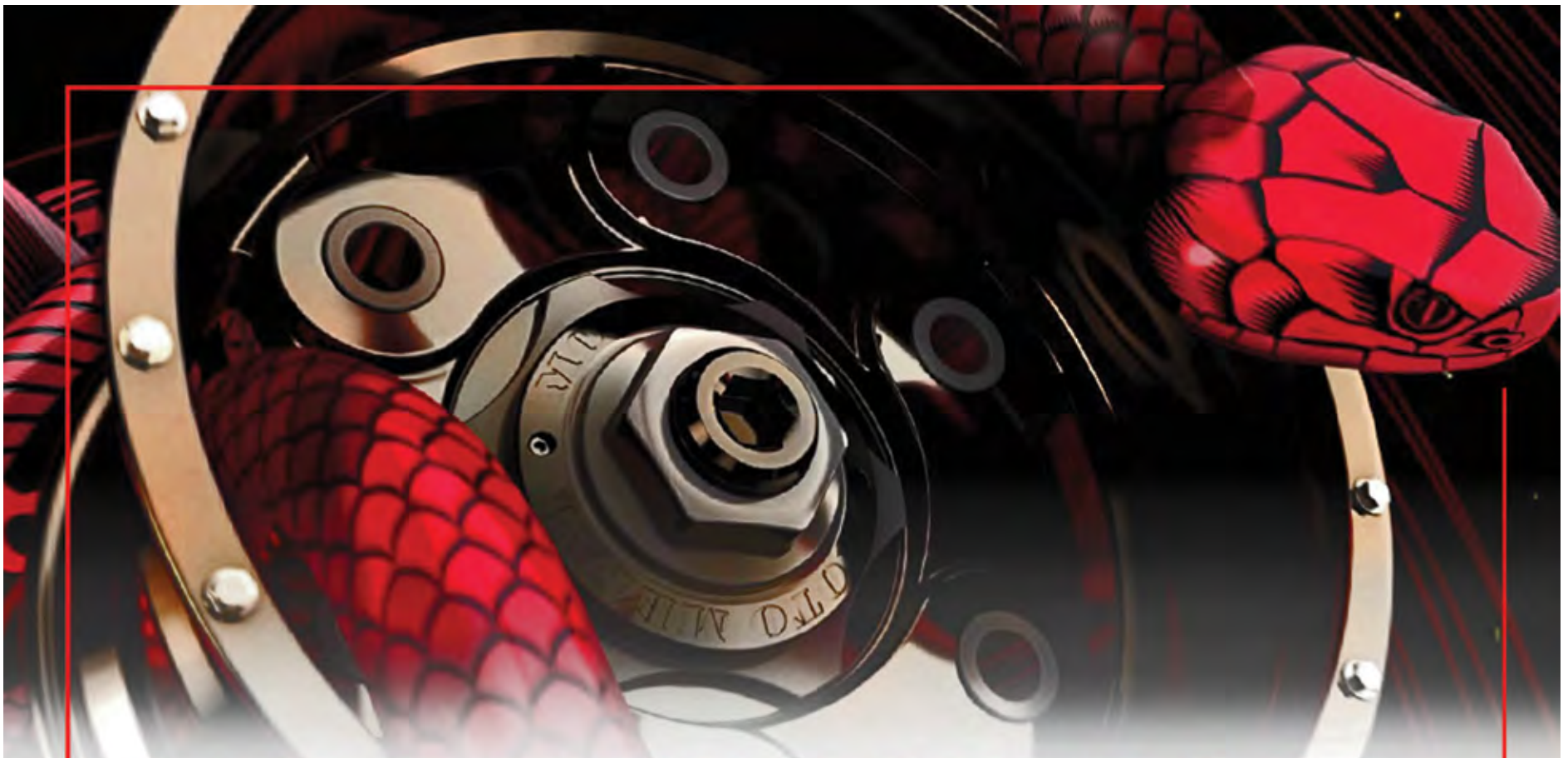

NOVA LINHA OFFROAD

Rodas exclusivas no Brasil, para você usufruir ao seu estilo.



**MOTO
METAL**

977

LINK

**X_{KMC}
SERIES**

128

MACHETE

**X_{KMC}
SERIES**

778

MONSTER

**X_{KMC}
SERIES**

820

GRENADE

AR wheels

www.arwheels.com.br - importador exclusivo

Rodas Certificadas INMETRO - Portaria 445/2010

revendedor exclusivo

NITTO

Sul Real Diesel
Distribuidora de Auto Peças Ltda
3376-3408

TOYOTA **MITSUBISHI**

**Hilux, SW4,
Bandeirante,
L 200 e
Pajero**

4x4
"é o nosso negócio"

Despachamos para todo o Brasil



**TEMOS MAIS DE 1300
ITENS PARA SEU
TOYOTA BANDEIRANTE**

(11) 3316-3408

Sul Real Diesel
4x4 É O NOSSO NEGÓCIO

Acesse nossa nova Loja Virtual
www.sulrealdiesel.com.br

LELES
Acessórios Off-Road
(31) 3428-1777

Acessórios e equipamentos de segurança para veículos que prestam serviços em mineradoras (Caminhões, Pickups, tratores e outros veículos):

Santo Antônio Externo,
Santo Antônio Interno
"ROPS - Em conformidade com a Resolução 506/2014, do CONTRAN."

Gaiola interna de 6 pontos, Guinchos Elétricos, Parachoques tubulares, quebra-mato, etc.

Entrega em todo o País

www.leles.com.br
leles@leles.com.br

NOVO (31) 3428 1777 - 31-3075-2900
ENDEREÇO: Rua Hélio Lazzarotti, 510 - Caiçara - Belo Horizonte - MG

Trilha do Verde faz reunião 4x4



Grupo de amigos foi só animação

Em um domingo de céu azul e muito sol, porque não juntar tudo isso na Trilha do Verde, na cidade de Cotia/SP, região metropolitana de São Paulo. O grupo de amigos off roaders se reuniu com muita gana e

animação. Thiago e Zóinho foram de Troller Verde, Roanderson e Zequinha de Troller Vermelho, Leonardo e Junior de Willys Verde Limão, Rodrigo e Gustavo de Willys Azul, Paulinho, Augusto, Isabelle, Caro-

lina e Amanda na Hillux SW, Bá, Vitor, Vander e Camila no Toyota Bandeirante, Custódia e a esposa na L200 e na D21 o amigo Wagner.

Cheios do espírito Off Road, o comboio partiu

para Jandira/SP com a galera esperando a aventura. Alguns já experientes e outros novatos na trilha, que não faltou emoção, adrenalina e companheirismo. Alguns veículos originais precisaram de ajuda ao serem puxados, já aqueles que tinham pneus maiores passaram os obstáculos com mais facilidade. Em alguns atoleiros foi necessário o uso de guincho, mas nada que fizesse com que a galera não curtisse essa aventura entre amigos.

O barro, lama e atoleiros divertiram ainda mais o grupo, que em todos os momentos passou pelas dificuldades rindo e buscando confraternizar em mais este momento.

Tatu Loco agita Rio das Pedras/SP

A galera da Equipe Tatu Loco Off Road promoveu no dia 10 de abril, em Rio das Pedras/SP, o 3º Tatu Loco no Clube de Campo de Rio das Pedras contando com 425 veículos inscritos entre jipes, motos, quadris, gaiolas e bajas. Mais de 1300 pessoas estiveram presentes no grandioso evento.

A festa teve trilha pesada para todos os tipos de máquinas, que precisaram mostrar força e qualidade. Além da trilha, uma pista especial de arrancadão na lama também animou os presentes e pilotos.

Os participantes tiveram ainda um ótimo almoço, telão de LED com imagens em tempo real da trilha, filmagem com drone, e outras atrações. A trilha foi um sucesso com vários atoleiros em dois trechos contando ainda com uma passagem por um pelo riacho. Como o evento tem parte da sua renda destinada ao Hospital São Vicente de Paula, de Rio das Pedras, as irmãs do hospital estiveram presentes e fizeram parte da trilha junto com um dos membros da Equipe Tatu Loco Off



Veículos foram desafiados durante o trajeto

Road. Para fechar, um veículo Troller foi pendurado a mais de 30m de altura na entrada do evento.

EQUIPAR

LANÇAMENTO!

EIXOS FORJADOS
MAIOR DIÂMETRO, TANTO O EIXO QUANTO A PONTEIRA HOMOCINÉTICA. O AÇO É DE MAIOR RESISTÊNCIA A TORÇÃO, DUREZA E ACABAMENTO

EIXOS HOMOCINÉTICAS TROLLER 2015 E JIPE STARK

RECOMENDADO PARA PNEUS **35 à 40** Polegadas

Empresa Especializada na manutenção de veículos OFF ROAD e na fabricação de eixos homocinéticos há mais de 10 anos para veículos de arrancada em todo o Brasil e Argentina

www.equipar.wordpress.com

equipar-equipar@hotmail.com 11-2443-4097 11-7720-0224 id: 916*2848

A **Chackal Off Road** – Acessórios e Equipamentos chega ao mercado para oferecer novos conceitos e possibilidades ao mercado Off Road, Camping, Aventureiro, desde os esportistas mais extremos até as famílias que curtem um passeio de final semana! Com objetivo de ser uma opção diferenciada do mercado, investimos em tecnologia de ponta, pesquisa e desenvolvimento para oferecer novas soluções para suas necessidades.

Nossa linha de produtos está crescendo
porem hoje você já encontra produtos para:



produtos

- Bagageiros e Acessórios
- Suportes de High Lift, Pá, Machado, Galão, Estepe, faróis de milha, barra de led, prancha de desatolamento)
- Protetores (peito de aço, diferencial, câmbio, cx. transferência e tanque)
- Suporte de High Lift para estepe (tampa traseira)
- UTV: Protetores Frontal e Interno, Portas, Espaçadores de roda, Skid Plate, Teto, Peito de Aço e outros!
- Kits de Body Lift e Suspension Lift
- Prancha de Desatolagem / Ponte
- Bocal para cabos sintéticos
- Bagageiro de Caçamba
- Espaçadores de rodas
- Para-choque de Aço
- Base para Guincho
- Skid Plate
- Rock Slider
- Patesca
- Estribo



CHACKAL OFF ROAD

ACESSÓRIOS E EQUIPAMENTOS

Lançamentos

Lançamento oficial
NO STAND DA LOJA

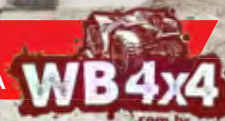

Bagageiro de teto Reforçado para até 300kg

Com nosso Bagageiro de Caçamba você vai poder levar seus equipamentos esportivos, camping ou off road no bagageiro e suas malas e mochilas protegidas sob a capota. Contamos também com opcionais para transporte de bicicleta e alem de diversos equipamentos!



O Bagageiro é fixado sem furar a carroceria e tem capacidade de carga de até 300 quilos! Conta com alças que facilitam a fixação da carga!

Prancha de Desatolagem, Ponte e Rampa

O Produto mais polivalente do Mercado pode ser utilizado como prancha de desatolagem, ponte de até 1,20 metros, rampa para vencer erosões, pedras e obstáculos antes intransponíveis!

Pode ser utilizada por qualquer veículo Off Road, desde UTV'S até Wrangler, Troller, Defender, Jipes e Picapes em geral.

Fabricado em Aço e com pintura eletrostática, a prancha suporta veículos de até 2500 quilos.

Disponível para as principais lojas de produtos Off Road do País e também na Fenejeep com um preço especial na Loja **Wb4x4**.

OBS: Participe do sorteio na Fenejeep e também pelo Facebook e concorra a uma prancha (serão 2 sorteadas na Fenejeep e 2 pelo Facebook)



by Renil

WWW.CHACKAL.COM.BR

RE VENDAS: 11-2379-9890 | 11-94749-5815 | 11-98788-8116

EXPERIÊNCIA OFF ROAD
com.br

Camisetas personalizadas para você e seu negócio

Estampe
* sua viatura
* sua marca
* a estampa do seu evento

Personalize seu evento

Camisetas OFF Road escolha sua estampa
Dezenas de estampas de várias viaturas!

www.experienciaoffroad.com.br/loja
11 99765-9020

Trilhão anima amigos com muito Off Road

O Grupo Joinville Off Road promoveu seu 1º Trilhão nos dias 01 e 02 de abril na cidade catarinense. Toda a galera Off Road de Joinville/SC esteve presente em um evento com acampamento, trilhas, café, lanche e refeição.

A festa teve como objetivo comemorar o Dia do Jeepeiro e reuniu 45 veículos na Trilha, fora os da organização. Os participantes vieram de Jaraguá, Blumenau, Joinville, Itajaí, Camboriu, Itapema, Luis Alves, Presidente Getulio e Florianópolis. Todos foram recepcionados na sexta-feira e o evento foi até a tarde de sábado. Os dias



Amizade fez com que a trilha fosse ainda melhor

trouxeram momentos de confraternização envolvendo amigos e a família do

grupo Joinville Off Road. A loja D-Driver Equipamentos Off Road e a Ro-

tax Performance foram os apoiadores e idealizadores do evento.

Comemoração Dia do Jeep em Diadema/SP

Comemorando o VII Dia do Jeep e Antigomobilismo, a galera dos Jeepeiros de Diadema/SP organizou mais um belo evento no dia 03 de abril. A organização trouxe grande infraestrutura para alimentação e brinquedos para crianças, banheiros químicos e todos os aparatos necessários. A Praça Lauro Michels, no Centro da cidade, trouxe a presença de diversos expositores e veículos 4x4 de todos os tipos, das 9h às 18h.

O evento transcorreu sem problemas, onde todos os visitantes que vieram com suas viaturas contri-



Quase 500 veículos estiveram presentes

buíram na entrada com 2 kg de alimentos não perecíveis

e um litro de leite, todo arrecadado com destinado ao

Lar do Ancião de Diadema. Grande parte dos visitantes fizeram seu próprio churrasco. Os organizadores contaram aproximadamente com a presença de 620 pessoas e quase 400 veículos Off Road. Número que mostra a tradição e força da festa. O destaque foi o momento da presença do Sr. prefeito de Diadema, Lauro Michels e a entrega dos alimentos a instituição. Durante o dia todo foram feitos sorteios de diversos brindes. O grande apoiador oficial foi a Divena Jeep e a própria Prefeitura Municipal de Diadema.

OFICINA ESPECIALIZADA
11-2969-6673

Preparações para Trilhas
Manutenção Preventiva
Instalações de Acessórios
Adaptações Mecânicas
Projetos de Suspensões
Funilaria e Pintura

RESTAURAÇÃO DE VEÍCULOS 4X4

Jeep LAND-ROVER T MITSUBISHI Dodge Ford

BILSTEIN®

www.ss-amortecedores.com.br
administrativo@ss-amortecedores.com.br
+55 (11) 2935-5335



PEÇAS E ACESSÓRIOS ORIGINAIS TROLLER
oficina especializada

PRODUTOS
Amortecedores e Molas
Baterias
Escapamentos
Freios
Pneus Off-Road
Rodas

SERVIÇOS
Alinhamento / Balanceamento
Troca de escapamento
Troca de óleos e Filtros
Suspensão
Conserto de Rodas
Freios
Revisão Completa

AUTO CENTER MARQUINHO
São Pedro - SP www.acmarquinho.com.br
F: (19) 3481-1101 / 3483-0076

DESPACHAMOS P/ TODO BRASIL

Av. dos Imigrantes, 542 - São Pedro SP (19) 3481-1101 (19) 3483-0076 www.acmarquinho.com.br

METALÚRGICA
DIVERSA®

Transformando Metais em Soluções!

CONFIRA NO SITE TUDO PARA SEU 4X4

Jeep
Engesa
Troller
Samurai
Toyota

Marrua
Land Rover
Javali
Suzuki
Cherokee

Wrangler
F75
Ranger
Rural



Bloqueio True Trac



Manga de Eixo



Ponta eixo tras.
Flutuante



Distanciador de Roda



Protetor Diferencial



Roda Livre
Reforçada



Disco de Freio



Para-choque aço para Guincho



Kit Flutuante Traseiro



Pino Mestre Direção



Suporte de Pinça

www.diversa.ind.br

“A Industria Metalurgica Diversa Ltda., está no mercado de usinagem há mais de 30 anos, hoje fabricamos, mais de 2500 modelos de peças, sendo na área agrícola, industrial e principalmente para veículos Off Road. Confira no site todos os nossos produtos.”



51-3671.5333

51-3671.4590

Rua Ari Pinheiro, 71 • Camaquã-RS

Agora no Brasil SUPERWINCH

Desenhado, Projetado, Testado e Construído pela Superwinch.



LP10000

LT3000ATV



UT3000

TIGER SHARK

9500SR

QUADRICICLO / UTV
CAMINHONETES / 4X4
INDUSTRIAL
MILITAR
UTILITARIOS

EM ESTOQUE



DISTRIBUIDOR EXCLUSIVO NO BRASIL - SEJA NOSSO REVENDEDOR

TECMIN Tel: (49) 3222-2281 - vendas@tecmim.com.br
Rua Rio Branco, 4 - Lages / SC - CEP: 89509-180

WWW.GUINCHOSUPERWINCH.COM.BR

Clubes Off Road em ação social



Ajuda nas enchentes é sempre bem vinda

Oito clubes de veículos Off Road de Salvador/BA assinam com a Prefeitura um acordo de cooperação para auxiliar nas ações da Operação Chuva 2016. A

adesão ocorreu no dia 09 de abril. De acordo com os integrantes dos clubes, a principal aventura em situações que envolvem risco à vida dos cidadãos é a solidariedade. Esta faceta social dos amantes do fora de estrada já pode ser conferida em 2015, quando muitos desses jipeiros integraram ações de resgate e prestaram contribuição importante para as populações carentes de Salvador. “É um apoio muito bem vindo, esse prestado pelos jipeiros, pois há situações que, por mais esforço que possamos fazer, o acesso dos nossos carros fica impossibilitado, mas para o veículo com tração 4x4 é

mais acessível. Os carros são adaptados e conseguem atuar sem sacrifício em terrenos complicados. Já contamos com essa parceria no ano passado, e agora podemos mais uma vez ter esse auxílio”, explicou o coordenador da Defesa Civil, Alvaro da Silveira.

“Esse tipo de operação já é bastante comum em cidades do Interior, quando ocorrem alagamentos e atuamos na entrega de donativos, medicamentos, etc. O que vale ressaltar é que, além da aventura, há também a solidariedade e o trabalho de equipe nessas situações”, disse Miguel Carneiro, presidente do clube Free Road 4x4.

Equipe Franca 4x4 faz rally de ponta

Sempre trazendo eventos da mais alta qualidade, a Equipe Franca 4x4 realizou no dia 09 de abril o 2º Rally de Regularidade de Franca/SP com muita velocidade e belas trilhas. No período da noite teve início o briefing com a confirmação dos inscritos, coleta dos alimentos, entrega de camisetas, planilhas e as devidas explicações. Foram 56 carros nesta edição.

A prova trouxe 130 km de muita adrenalina, balaios, e outros obstáculos. A disputa foi dividida em duas etapas conforme manda o regulamento da



Prova deu o que falar entre os participantes

Copa: o primeiro neutro com cinco minutos e o segundo com meia hora. O local de encontro foi o Posto Travessia, onde foi interdita uma parte da avenida Reynaldo Chioça para os competidores. A prova teve média de quatro horas e meia, terminando na Fazendinha Zoomix, um local muito agradável nas margens da Lagoa do Clube Castelinho.

Agora, a equipe já se antecipa na organização do Canastra Off Road, no feriado prolongado de novembro, com um mega rally, passeios e muito mais.

BOTAS OFF ROAD

RS365,00 | RS290,00 | RS290,00

RS290,00 | RS190,00 | RS190,00

RS195,00 | RS195,00 | RS195,00

RS230,00

MESA DOBRÁVEL 4 LUGARES

aros 15, 16 e 17

DAYTONA | CRAWLER

IMPORTAMOS PEGAS PARA VEICULOS 4X4 CONSULTE!

RODA DE LIGA NOVO TROLLER
Roda 17x9 Maxima. 6x139,7. Off set +15
TROLLER NOVO E PICKUPS

Compre agora on line
pneus - rodas - calçados
vestuário - snorkel
RODAS EM ATÉ 6X NOS CARTÕES

WWW.MARISCOOFFROAD.COM.BR

NENHUM OBSTACULO
É TAO GRANDE
PARA QUEM
PODE SUPERAR



TODOS OS LIMITES!



VISITE-NOS NA



STANDES 28, 30 E 31



WWW.MAMUTEOFFROAD.COM.BR

41-3044-1525



[Instagram.com/Mamuteoffroad](https://www.instagram.com/Mamuteoffroad)



[Facebook.com/Mamuteoffroad](https://www.facebook.com/Mamuteoffroad)

Av. Victor Ferreira Do Amaral, 4518 - Taruma - Curitiba - PR



Pacotes a partir de

06 X de 110,00

Venha passear em Bonito e Pantanal!
Oferecemos os melhores hotéis e passeios.



Crisval Tur
Agência de Viagens
BONITO MS

www.crisval.com.br / 67.3255-5502 - 3255-1262

A maior trilha do Brasil



A promessa é de muita adrenalina em Palmares do Sul

A 17ª edição da trilha mais Off Road do Brasil será realizada de 20 a 22 de maio em Palmares do Sul/RS. O 17º Encontro de Jeeps e Motos terá três dias de programação, se consolidando e batendo recorde de público a cada ano, recebendo participantes de países como Uruguai e Argentina.

O terreno reservado para trilha é 100% plano, composto por muitos banhados, restingas das lavouras de arroz e beiras de lagoas, fatores que atraem

muitos amantes do Off Road e tornaram Palmares do Sul como referência em trilhas atualmente. A última edição do evento teve a participação de 719 Jeeps e 300 motos, de 102 cidades do Sul e Sudeste do Brasil e países vizinhos.

O Encontro de Jeeps e Motos é uma realização da Sociedade Jeep Moto Clube Palmares, fundada 1998 por um grupo de amigos que queriam desbravar a RST 101, conhecida como a "Estrada do Inferno", localizada entre Palmares do

Sul e São José do Norte. Atualmente a Sociedade conta com cerca de 50 sócios e colaboradores e sede própria (900 m²), que disponibiliza estrutura de camping com chuveiros quentes, água e luz.

Palmares do Sul fica localizada na região do litoral norte gaúcho, com 12 mil habitantes. Durante os dias de trilha, os moradores param para contemplar tantos jipes e motos que se espalham por todo município.

Os três dias de progra-

mação do evento reservam uma cerimônia de abertura para encontro dos jipeiros (sexta-feira), trilha durante todo o dia e confraternização com churrasco e baile à noite (sábado) e o tradicional Jeep Cross na lama como fechamento (domingo).

Diversos são os patrocinadores do 17º Encontro de Jeeps e Motos, de todos os ramos e de todo o Estado, que colaboram para a realização e sucesso do evento. Os mesmos expõem e comercializam seus produtos durante o evento.

REBOQUE SEU 4X4 PRA ONDE QUISER

REBOQUE EXÉRCITO TRANSPORTE DE MATERIAIS

REBOQUE TRANSPORTE DE GAIOLAS

MOTORHOME Renault Master CHASSI CABINE

REBOQUE TRANSPORTE DE QUADRICICLOS

DELKA
47-3382-1255

REBOQUE PARA TRANSPORTE TRAILER E MOTORHOME
www.delka.com.br

Q7 OFFROAD

SEJA UM REVENDEDOR Q7

PERFORMANCE E DESIGN

ACESSÓRIOS 4X4 • NACIONAIS • IMPORTADOS • FUNILARIA • PINTURA • MECÂNICA



PONTEIRAS E PEITO EM AÇO

REPROGRAMAÇÃO



AUTO PERFORMANCE

WWW.Q7OFFROAD.COM.BR

51 3593.5012



O MELHOR BLOQUEIO DE DIFERENCIAL PARA SEU 4X4

TRAÇÃO 100% - DANA 44 AUTOMÁTICO - 19/30 ESTRIAS



PORCAS P/ MANGA DE EIXO

CHAVE P/ PORCA AUTO TRAVANTE

EIXO ENTALHADO CAIXA C10 3M

KIT PONTAS DE EIXOS REFORÇADA

KIT PONTAS DE EIXO DIANTEIRA

www.rotaxoffroad.com.br

Trilha Troller RN é sucesso no Nordeste brasileiro

A 3ª Trilha Oficial do Jeep Clube Troller do Rio Grande do Norte aconteceu no dia 19 de abril e trouxe o melhor da adrenalina em Natal/RN. A organização contou com Ednaldo, presidente do grupo, além dos amigos Emerson e Jhon. O ponto de encontro foi o restaurante Pata Negra, onde foi realizado o briefing, entrega de kits, troféus e prêmios.

Levando em consideração que havia 70 inscritos e que no mínimo um "zequinha" acompanha o piloto, a



Fotos: Expedição Adventure

Belas dunas serviram de desafio aos pilotos



Paisagens exuberantes deram o tom da trilha

média de 150 pessoas participaram da trilha, ocorrida no Litoral Norte, trecho incluindo trilha, competições de circuito em lama, arrancadão e dunas. A prova teve início logo cedo e terminou apenas no começo da noite.

O evento tem sido um sucesso no meio Off Road, pois o clube traz um grupo seleto de jipeiros, composto apenas por usuários de Troller. Hoje já se reúnem mais de 100 participantes. O percurso iniciou nas dunas de Pititinga seguindo

até o desafio do arrancadão, depois continuando com passagens de dunas e lamas direcionado para Troller, parando depois na Lagoa do Baião, cheia de lama. As lindas paisagens ajudavam a transformar tudo em um grande momento. As dunas foram os maiores desafios para os pilotos, que tiveram que se desdobrar.

O evento ainda contou com diversos patrocinadores e apoiadores, cada um com sua participação e parte importante no processo.

TRANSPORTE TUDO QUE PRECISAR

com facilidade e estilo



SUA PICAPE NUNCA MAIS SERÁ A MESMA

SEGURO

PRÁTICO

PROTEGE CONTRA CHUVA

FÁCIL DE INSTALAR



www.meutransbox.com.br

11 4341-6484
contato@meutransbox.com.br
 /meutransbox
 @transbox

Trilhas e Mochilas festeja Páscoa nas belezas da Serra da Canastra

No feriado da Semana Santa, em abril, o pessoal do Trilhas e Mochilas seguiu rumo a Serra da Canastra, em Minas Gerais. Com um grupo de 19 pessoas e uma cachorrinha do amigo Américo e da Juliana, os participantes tiveram adrenalina e emoção do início ao fim. Logo no primeiro dia, após se refrescarem e relaxarem na Cachoeira do Quilombo, o grupo realizou a Traversia do Rio Quilombo, que foi emoção pura. Com água no capô dos carros, os trilheiros saíram com a alma lavada e seguiram para um delicioso restaurante com redário e "prainha" particular para almoçarem. Após o almoço teve até uma partida de sinuca entre o Sergio, a Adriana e o pequeno Lucas, de 6 anos, que ganhou o jogo, além de um belo escorregão, que fez todos darem muita risada do amigo Miguelângelo.

O segundo dia do passeio foi de tirar o fôlego. O aniversário da organizadora Kiki Moraes foi festejado, e logo cedo já ganhou um "Parabéns pra Você" na mesa do café da manhã. Neste dia o comboio seguiu para a Serra Branca, onde logo de cara passaram por momentos inesquecíveis. Devido as chuvas de março a subida que antecede a Serra estava um sabonete, de



Companheirismo marcou reunião Off Road

tão escorregadia. A L200 do Fabiano, da Josie e Lucas, encontrou dificuldade para subir e fez toda a subida de lado, patinando no barro. Da Serra Branca, o grupo parou para um almoço no topo do morro e de lá seguiu para a parte baixa do Parque Nacional da Serra da Canastra.

A chegada até a queda Casca D'Anta foi um momento em que deixou todos o grupo deslumbrado com tamanha beleza.

Parecia cena de filme aquelas milhares e milhares de gotículas que molhavam os participantes. Muitas fotos e vídeos foram feitos. Este momento certamente ficará marcado na memória de todos. No caminho de volta, o grupo aproveitou para comprar o delicioso queijo canastra e de quebra parar no "Morro Off Road" para brincar com as viaturas e apreciar um maravilhoso e único pôr-do-sol, acompanhado de um belíssimo ar-

co-íris. Não bastasse todos esses presentes da natureza, a Sandrika ainda fez uma saborosa pipoca para fechar o dia com chave de ouro.

Domingo, último dia da expedição, o pessoal foi visitar a cachoeira Maria Augusta. Tiveram a travessia de mais um delicioso rio e aproveitaram a cachoeira para nadar, descansar e jogar conversa fora. Após o almoço na pousada os trilheiros se despediram e cada um seguiu para casa.

www.ADAPBRASIL.com.br
LINHA OFF-ROAD

Adaptação tem que ser ORIGINAL!

FLANGE
REDUZIDA 5 MARCHAS
EM ALUMÍNIO FUNDIDO
ACOMPANHA RETENTOR

FLANGE AP CHEVETTE
EM ALUMÍNIO FUNDIDO
COM PARAFUSO

QDAP

TEL | FAX 16 3372.8121
NEXTEL ID 10*43318

vendas@adapbrasil.com
www.adapbrasil.com.br

ENGATE MECÂNICO PARA TRACÇÃO REDUZIDA 4X4

EMT CARRARO MULTI

TROLLER
TODOS OS ANOS

EMT CARRARO
FESTA NACIONAL DO JEEP
VISITE-NOS NA FENA JEEP

Frete (PAC) grátis p/ todo o Brasil

www.emtcarraro.com.br

43-8406-0402
contato@emtcarraro.com.br

LEVESPORTES

Especialidade em Cintas para Reboque e Acessórios

KIT REBOQUE

- 1 Cinta 50mm p/ 10 ton. x 6mts
- 1 Cinta 50mm p/ 10 ton. x 10mts.
- 1 Bolsa Camuflada
- 1 Par de Luva algodão pigmentada
- 1 Patesca
- 2 Manilha Curva 3/4
- 2 JG de Amarração 35mm 1.0 ton.x 4mts

12X R\$ 42,42

VISITE NOSSO SITE E CONFIRA
levesportes.mercadoshops.com.br

ENVIAMOS PARA TODO BRASIL E-mail: levesportes@gmail.com
SEDEX PAC Venda: 11-99840-0461

natural Racing

FABRICAMOS CHAPAS, TARUGOS, BLOCOS EM POLIURETANO

PROJETOS ESPECIAIS DE CORTE
MEDIANTE AMOSTRA OU DESENHO

FORNECEMOS CHAPAS EM POLICARBONATO E ACRILICO

email: naturalracing@hotmail.com 11-3858-3696
Rua Zilda N. 125 - Casa Verde - São Paulo-SP

RPM Pneus
www.rpmpneus.com.br

O melhor pneu

 Off Road do Brasil

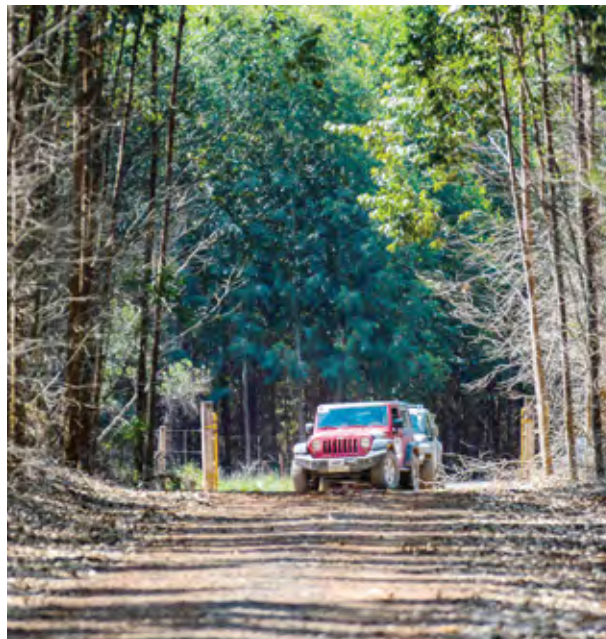

RPM Pneus
 Maravilha - SC
 49 3664 0080

Joaçaba recebe Rally da Amizade



Pinus e mate foram o cenário da prova

Pensado e preparado nos mínimos detalhes, o 1º Rally Rota da Amizade foi realizado no dia 02 de abril, na cidade de Joaçaba/SC, reunindo duplas catarinenses, gaúchas e paranaenses. Para saudar os participantes, o sol raiou forte no oeste de Santa Catarina, ultrapassando os 35°. A competição teve início às 14h, a partir da Praça da Catedral Santa Terezinha. Foram quatro horas de prova, em um roteiro de 110 km que passou por propriedades particulares destinadas ao cultivo de pinus e mate.

O clima entre as equipes é extremamente amistoso e os ralis funcionam também como um momen-

to de encontro entre pilotos e navegadores que, além da competição, aproveitaram para se descontraírem. Entretanto, quando estão dentro das trilhas, todos tem um único objetivo: a vitória.

E, em mais um combate acirrado, o título da Master foi definido no critério de desempate. Na Graduados, os gaúchos Aurélio Bihalva e Tiago Poisl subiram no topo do pódio. A dupla Wivalde Jona Liebl e Adimar Diego Mühlbauer foi a melhor pela categoria Turismo.

Para encerrar, na categoria Cidade, o primeiro lugar ficou com Henry Ritter Kirst e Aline Engelmann, que comemoraram muito.

Encontro de Jipeiros em Cristalina/GO

Procurando sempre por muita aventura, a galera de Cristalina/GO agitou o 9º Encontro de Jipeiros, no fim de semana de 08 a 10 de abril, com organização toda realizada pelo Jeep Clube de Cristalina. Foram 110 veículos que participaram dos mais diferentes desafios, enquanto cerca de 1000 pessoas viam tudo de perto.

A trilha especial, desafio 4x4 e o tradicional costelão, foram os tons da festa. A atividade aconteceu no Balneário Praia das Lages. A trilha trouxe obstáculos de níveis médio pra

alto, com o primeiro veículo partindo às 14h e alguns chegando apenas às 22h. A ideia geral do evento é sempre confraternizar sobre o Off Road, aumentar os laços de amizade entre os amigos jipeiros da região, e claro, buscar emoção. Participaram grupos de Brasília/DF, Goiânia/GO, Gama/DF, Sobradinho/DF, Planaltina/GO, Catalão/GO, Ipameri/GO, Paracatu/MG, Unai/MG, Anápolis/GO, Inhumas/GO e Taguatinga/DF. A Prefeitura Municipal de Cristalina apoiou o evento.



Não faltou emoção na terra goiana

MUTAÇÃO 4x4
 Pneus Gigantes



* Pneus Fabricados com Composto de Borracha Especial para 20% a mais de Durabilidade.
 * Recapagem a Frio.
 * Cravos Laterais Incorporados e Excelente Auto-limpeza.
 * Aros 13, 14, 15 e 16 - (Aros Maiores Sob-Consulta.)
 * Múltiplas Alturas e Larguras, ligue e faça seu orçamento!!!

facebook.com/mutacao4x4
 nextel (11) 78515215 - ID 768*23798 - Luiz Carlos
 (11) 9.8460-0123 - Edson

Praça Souza Cruz, 10 - Vila Clarice - Piratuba - São Paulo/SP

4x4 JOSEWAL
 PEÇAS E ACESSÓRIOS PARA OFF-ROAD

- Especializada em jipe, Rural e Pick-up F75
- Peças novas, usadas e reconcondionadas
- Acessórios para toda a linha off road



Fone: (11) 3765.0041 / 3765.0052 Fax: (11) 3765.3127
 Av. Escola Politécnica, 4665 - Rio Pequeno - São Paulo / SP
 Enviamos para todo o Brasil - www.josewal4x4.com.br

SUA LOJA 24H ON-LINE NA INTERNET **www.oxfordbr.com.br** PREÇOS DE PEÇAS NO SITE

OXFORD COMPRE PELO SITE E RECEBA EM SUA CASA

PROMOÇÃO O MELHOR SITE DE PEÇAS DO BRASIL

EM PEÇAS E ACESSÓRIOS 19-3255-6279

Av. Dr. Armando Sales de Oliveira, 123 - Campinas- SP

Promoção Especial Fenajeeep 2016

Aproveite as condições especiais que a Eaton antecipou para você e chegue na frente

Preços especiais para modelos E-Locker

Procure já um distribuidor autorizado.

EATON
Powering Business Worldwide



Detroit Locker
AT FORD STANT



Detroit TrueTrac
AT FORD STANT



ELocker™



ELocker4®

TEC FIBRA CARROCERIAS EM FIBRA REFORÇADA P/ TRILHA 4X4

BERNADÃO

MAMUTE

BICUDINHA

DESPACHAMOS PARA TODO O BRASIL

www.tecfibra4x4.com.br

E-mail: tecfibra2009@hotmail.com

Showroom

Av Itaquera nº 6971 - Itaquera - São Paulo - SP
 Rua Corin nº 3 Vila Ré - São Paulo - SP
 Rua Marcílio Dias nº 410 - Santa Maria - S. André - SP

11- 2522-2032
 11-98056-5862
 11-95114-6313
 11-99641-6687
 11-99400-9019

Encontro Off Road reúne mais de 170 jeeps em Marília/SP

O Jeep Clube de Marília/SP organizou no dia 9 de abril, o 17º Encontro Off Road de Marília, junto as comemorações dos 87 anos da cidade. O evento já é tradicional e contou com 173 jeeps, veículos 4x4 e motos vindos de 34 cidades da região e outros Estados. Ainda houve a presença de quatro caminhões traçados, que também participaram da trilha e deram um show a parte com seu tamanho e potência exigindo atenção diferenciada da organização para desviá-los de duas matas fechadas do trajeto.

As inscrições foram comandadas pelo Batom Jeep Clube de Marília, grupo formado pelas esposas, namoradas, mães, filhas dos integrantes que, vestindo

rosa, deram um charme todo especial ao encontro. O comboio partiu para a trilha de aproximadamente 6 km pontualmente às 13h. O tempo seco obrigou a organização a proporcionar mais passagens por rios, o que aumentou a emoção e proporcionou grandes atoleiros. Erosões, subidas, brejos, mata e travessia de quatro rios e uma descida ingrime e segura, mas de tirar o fôlego, fizeram a alegria e emoção dos participantes. Dois tratores deram total apoio ao comboio e os últimos jeeps saíram da trilha quase 0h devido a algumas quebras e uma saída de rio que deu bastante trabalho a organização. O uso do guincho também foi uma constante e a ajuda de



Tratores foram utilizados nas partes pesadas



Estiveram presentes 173 jeeps

amigos de outras cidades foi vital para o sucesso do evento. É o espírito de amizade e companheirismo que estão sempre presentes nos eventos Off Road. Alguns veículos quebraram e precisaram ser resgatados no dia seguinte. No retorno um belo e merecido jantar estava a espera dos aventureiros e suas famílias.

O evento foi bastante elogiado e superou todas as expectativas. O Jeep Clube de Marília agradece a todos os participantes, sem exceção, além de patrocinadores e Prefeitura Municipal de Marília através da Secretaria de Esportes por mais este importante apoio.

VEÍCULOS CIVIS E MILITARES

Capotas convencionais e especiais para Jeep, Pick-up e Buggy's

PREÇOS ESPECIAIS PARA REVENDA

www.capotasgaucha.com.br

Email: vendas@capotasgaucha.com.br

(51) 3319-1287 / 8473-0891

AV. BENTO GONÇALVES, 9515 AGRONOMIA PORTO ALEGRE - RS

Despachamos p/ todo Brasil

NUNES OFF ROAD

KIT GAIOLA

Kit vem com Parabrisa e Tanque de Inox

SUB ENCOMENDA Compre o kit e monte vc mesmo!!!

Bancos Rodas Escape 4x1 e muito mais

nunesoffroad@bol.com.br

14-3848-3703

R. São Francisco, 270-A Itatinga-SP

Auto 4x4 PIRACICABA

SERVIÇOS, PEÇAS e ACESSÓRIOS VEÍCULOS 4X4 E SUV's

Oficina mecânica e preparadora Off-Road, especializada em veículos 4x4 e SUV's de todas as marcas, Land Rover, Troller, Jeep, Dodge, Mitsubishi, Nissan, Toyota.

19-3427-2244

auto4x4pira@hotmail.com [facebook.com/auto4x4](https://www.facebook.com/auto4x4)

Av. Abel Francisco Pereira, 177 - Piracicaba/SP

GUINCHOS **WORK**

www.guinchoswork.com.br

MAIS DE 25 ANOS
FABRICANDO GUINCHOS

**GARANTIA
1 ANO**
EM TODOS OS MODELOS
WORK E KROW



ENVIAMOS PARA
TODO BRASIL

MELHOR
CUSTO/BENEFICIO

PRODUTO
100% NACIONAL

ASSISTÊNCIA
TÉCNICA DA FÁBRICA



WORK 16.000



WORK 15.000



WORK 12.500 PLUS



WORK 12.000



WORK 9000



WORK 3000

Modelos Hidráulicos e elétricos com 12 e 24V.



INDUSTRIAL ATÉ 3T



INDUSTRIAL ATÉ 1T



220 VOLTS



HIDRÁULICO 4,5T

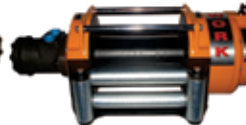

HIDRÁULICO 6T



HIDRÁULICO 10 a 20T



LINHA ESPECIAL

SUPORTES DE GUINCHO PARA VÁRIOS MODELOS DE VEÍCULOS

Direção Pesada? **WORK** *Temos a Solução* ELETRIC

WORK ELETRIC DIREÇÃO ELÉTRICA UNIVERSAL



*kit kombi

Principais Benefícios

- ✓ Conforto
- ✓ Segurança
- ✓ Fácil Instalação
- ✓ 1 ano de garantia
- ✓ Sem Perda de Potência
- ✓ Kits com Fácil Instalação
- ✓ Não altera a originalidade do veículo
- ✓ Redução na Força aplicada ao volante



Acesse e saiba mais:

www.workeletric.com.br

Há mais de 25 anos no mercado, a Guinchos Work pioneira no Brasil na fabricação de guinchos elétricos e equipamentos automotivos de altíssima qualidade, recentemente vem introduzindo no mercado nacional a Work Eletric, uma unidade de direção elétrica universal, ideal para veículos em geral que possuem direção manual ou desejam substituir a direção hidráulica.

Rodovia Raposo Tavares, KM 27,8 - Nº27.580 Moinho Velho - Cotia - São Paulo - Brasil

Televendas: 11-4702-0542

ATAACAMA 4X4
OFICINA OFF ROAD

SOB NOVA DIREÇÃO

MANUTENÇÃO PREVENTIVA E CORRETIVA
MOTOR, SUSPENSÃO, CÂMBIO, DIFERENCIAIS,
CAIXA DE TRANSFERÊNCIA
MECÂNICA GERAL

Mecânicos 100% Off-Road
c/ mais de 15 anos de experiência

11-3965-4171
atendimento@atacama4x4.com.br
R. Padre Sabóia de Medeiros, 1197 - Vila Maria Alta - SP

Work Truck: a oportunidade certa para fugir da crise

A ideia do Work Truck surgiu junto com a crise no Brasil e foi criado pela loja Gama 4x4. Com o alto índice de desempregados, o Work Truck surge como uma opção de trabalho parecida com a ideia do Food Truck, mas com um valor muito mais acessível, e podendo ser adaptado a todos os setores e ramos de trabalho, não se limitando apenas a alimentação.

Foi com base em ideias que já existem na Europa, como serviços oferecidos em bikes, motos e em outros veículos, que a Gama 4x4 criou o acessório que dá vida ao Work Truck, adaptando todos os detalhes para a realidade e para as condições do país. O equipamento, que pode ter mil e uma utilidades, é instalado sobre o bagageiro de uma pick up simples.

Um trailer equipado para realizar o serviço de Food Truck costuma custar cerca de R\$ 400 a 500 mil reais. Já para o Work Truck é necessário um carro, estilo pick up, que tem valor médio entre R\$ 15 e 30 mil reais, mais o acessório Work Truck que custa R\$ 20 mil reais. E o melhor, o espaço oferecido é ideal para todos os tipos de serviços, está dentro de todas as normas e o proprietá-



Facilidade e baixo custo são as armas do equipamento

rio precisa apenas ter uma microempresa ou empresa individual aberta, e a nota fiscal do serviço, para ter a licença de atuação.

O material é feito de fibra térmica trazendo um ambiente de trabalho agradável, mesmo com as altas temperaturas dos dias mais quentes no país. Além disso, por ser uma peça criada pela Gama 4x4, é completamente versátil e pode ser adaptada de acordo com a necessidade de cada serviço. O Work já vem equipado com pia, caixa de água e local para detritos e é possível solicitar alterações de acordo com as especifica-

ções do cliente.

Existem várias ideias e clientes da Gama 4x4 que já estão ganhando dinheiro com o Work Truck, uma delas é o Pet Shop móvel. Esse serviço, quando oferecido em grandes condomínios residenciais, pode render um dia inteiro de trabalho e ter a agenda de banho e tosa lotada. Você também pode montar sua loja de bijuterias ou de roupas e levar seu comércio nas faculdades ou onde estiverem seus clientes. Resumindo: independente de qual for o seu ramo de atuação é possível adaptar o Work Truck para que

você possa levar o seu serviço ao cliente e, o melhor, tudo dentro da lei. Com vontade de trabalhar, um equipamento desses pode fazer por dia cerca de R\$ 2 mil reais.

Para adquirir o Work Truck acesse o site <http://www.gama4x4.com.br/>, ligue para o telefone 5062-9000 ou compareça ao vivo na Av. Camilo Castelo Branco, 100, São Paulo/SP para saber mais detalhes, valores e formas de pagamento que chegam até a seis vezes sem juros.

Esta é a oportunidade de abrir seu próprio negócio com qualidade.

JALAPÃO-TO

GUIA DE TURISMO 4X4
PACOTE ESPECIAL PARA GRUPOS DE JIPEIROS

11-94738-0123
63-9103-8050

PORTUGUES 4X4
OFICINA ESPECIALIZADA EM OFF ROAD
Instalações de Acessórios e Adaptações em Geral

DESMANCHE
DE JEEP WILLEYS E RURAL

facebook.com/portugues4x4
11-2409-7474 / 11-2461-3636 / 11-97190-2708
AV. MONTEIRO LOBATO, 1211 - MACEDO - GUARULHOS - SP

Nomade desbravar a Canastra



Região é conhecida no mundo Off Road

A 5ª Expedição Serra da Canastra da Nomade Expedições foi mais um evento cheio de alegria e Off Road. De 21 a 25 de abril, um grupo de nove veículos e 24 pessoas foram para o Parque Nacional da Serra da Canastra, em Piumhi/MG, sob comando de Rogerio Luiz Guadagnin e Silvia Elena Guadagnin.

A expedição se iniciou em Curitiba/PR seguindo até terras mineiras. Na região da Canastra, o comboio participou de passeios por São Roque de Minas, Capitólio, conheceram a nascente do rio São Francisco, cachoeira Casca Danta, parte superior e inferior, ótimos banhos de rio e de cachoeira, almoço em fazendas

centenárias, entre outros atrativos da região.

Percorreram ainda estradas de fazenda e trilhas na montanhas de Minas, sempre guiados por um amigo, residente na região, portanto, conhecendo tudo nos mínimos detalhes. No último dia houve tempo para fazer um lindíssimo passeio de Catamarã pelo Lago de Furnas, lugar considerado um verdadeiro paraíso perdido.

Valeu a pena conhecer esta bela região cheia de histórias, guloseimas e paisagens que trazem o melhor da natureza brasileira. Bela atividade seguida por estradas de terra no melhor estilo Off Road, curtindo os atrativos naturais da região, um passeio imperdível para toda a família.

Trilha Navesa realiza curso 4x4

A concessionária Troller Trilha Navesa no dia 02 de abril realizou um café da manhã com aula de Navegação, o evento foi um marco histórico, onde compareceram 60 pessoas na aula de Navegação, essa ministrada por Rogerio Almeida, diretor de provas na Copa Troller, profissional da área há décadas, após isso todos se reuniram num delicioso café da manhã oferecido pela Trilha Navesa, com bate papo entre amigos, trocando ideias de

passeios e principalmente da Copa Troller. E nos dias 15 e 16 de abril não podia ser diferente. A prova reuniu um gride de 120 carros na Copa Troller, etapa de Águas de Lindoia/SP, o evento foi um sucesso. Na sexta-feira após o almoço, os participantes já estavam a todo vapor, fazendo inscrições, adesivando seus veículos, encontrando amigos, participando dos briefings, para no dia seguinte estarem afiados para as provas.



Copa Troller teve mais uma grande etapa

Calendário

NOMADE

EXPECIÇÕES OFF-ROAD

MAIO 25 a 29/05/16 13ª Expedição Chuí Extremo Sul	JULHO 02 a 13/07/16 3ª Expedição Inverno na Patagônia
JULHO 15 a 27/07/16 8ª Expedição Mendoza - Caminhos do Aconcágua, Parques Talampaya, Ishigualasto e Laguna Brava - Parques	AGOSTO 06 a 16/08/16 2ª Expedição Chapada Diamantina, Serra do Cipó, Lençóis Bahia
SETEMBRO 03 a 27/09/16 7ª Expedição Machu Picchu - Caminhos Incas, Costa do Pacífico, Deserto de Atacama e Norte Argentino	OUTUBRO 08 a 14/10/16 6ª Expedição Pantanal Sul e Bonito
NOVEMBRO 31/10 a 11/11/16 9ª Expedição Jalapão, Chapada dos Veadeiros e Pirenópolis	DEZ. JAN. 27/12 a 19/01/17 7ª Expedição Ushuaia Carretera Austral Tierra del Fuego
JAN FEV. 30/01 a 13/02/17 14ª Expedição Deserto de Atacama e Costa do Pacífico	FEV. MAR. 17/02 a 03/03/17 Expedição Norte Argentino - Salar e Vinículas

Rua Venezuela, 119 - Bacacheri - Curitiba
www.nomadeexpedicoes.com.br
contato@nomadeexpedicoes.com.br
 Mais informações 41 3027.3555 | 41 8750.2132

ANOTE EM SUA AGENDA: 07/05

CAFÉ DA MANHÃ COM INSCRIÇÕES PARA CURSO DE PILOTAGEM OFF ROAD - LOJAS NAÇÕES UNIDAS

21/05

CURSO DE PILOTAGEM OFF ROAD*
Piracaiá-SP

www.trilhanavesa.com.br

Curso de Pilotagem Off Road com vagas limitadas, valor R\$ 300,00 por aluno. aula teórica parte da manhã, parada para almoço (incluído) e aula prática a tarde. Acompanhante paga apenas o almoço, valor R\$ 20.00. Horário de saída e mais informações no ato da inscrição.

Show Room, Serviços e Peças
Av. Octaltes Marcondes Ferreira, 127 - São Paulo-SP
(altura 22463 da Nações Unidas, em frente ao SPMarket)

11-5682-3500

Show Room
Av. Europa, 229 - Jd. Europa - São Paulo-SP

11-3054-1200

Trilha Navesa

Com as Barras de Led da SuperCarParts sua trilha noturna nunca mais será a mesma

SuperCarParts

Confira nossos preços no site www.supercarparts.com.br

Linhas Jeep Wrangler

Par Farol Full Led JEEP Wrangler com Angel Eyes e Seta Laranja

Sinaleira traseira Full Led Jeep Wrangler Par

Protetor Sinaleira Traseira Jeep Wrangler JK PAR

Farol Miha Redondo Super Led 27W 6000K

Quadrado Led 18W 6000K

Farol Miha LED Jeep Wrangler com Angel Eyes PAR

Slim Led 240W 6000K

Led 288W 6000K

Led 126W 6000K

Led 180W 6000K

Led 72W 6000K

Led 120W 6000K

Led 72W 6000K

Transforme sua noite de off road em dia

BARRA DE LED SLIM PARA GRADE DO NOVO TROLLER

KIT FAROL BARRA LED C/ SUPORTE

www.supercarparts.com.br

(51) 3107-3177 Todos nossos produtos são à pronta entrega

(51) 8108-8108

e-mail: comercial@supercarparts.com.br

Costelada marca tradição no Jeep Clube do Brasil



Trilha foi atração a parte no festejo

Pelo terceiro ano consecutivo, o Jeep Clube do Brasil abriu as portas de sua sede de campo localizada em Piracaia/SP para receber os amigos e amantes do Off Road em um evento que já virou tradição: A 3ª Costelada Off Road do JCB, no dia 09 de abril. A preparação começou já na sexta-feira com os mestres do churrasco, Hideraldo Bizarro e Otacílio Marcondes, com a preparação das deliciosas costelas no bafo.

No sábado, junto com o sol, chegaram quase 60 veículos e 300 participantes com muita vontade de brincar nas diversas trilhas. Começando pela subida atrás dos chalés perceberam logo de cara, que no JCB, a brincadeira é sempre sé-

ria. Sempre acompanhados por uma equipe, não faltou emoção na trilha.

Guiados pelos organizadores, eles seguiram até o mirante, onde puderam desfrutar da vista de toda a região de Piracaia, Atibaia e Joanópolis. Finalizaram o passeio com mais trilhas, de um grau de dificuldade elevado, como a Descida do Pasto, Trilha da Inclinação, Casa Mal Assombrada, chegando de volta ao churrasco que já estava pronto, por volta das 15h, onde uma banda de rock dava o tom do dia.

Resolvido o problema da fome partiram para mais uma edição do Desafio da Toca do Urubu. Um obstáculo de apenas 180 metros, que desafia a habi-

lidade do piloto, pois reúne subida de pedras, erosão, e lama, em uma inclinação de mais de 45°. Isso tudo no meio dos chalés com direito a arquibancada natural, para interação da torcida com seus jeeps e pilotos favoritos.

Mais uma vez, o desafio foi vencido pelo sócio Kauan Stuch, com seu CJ5 cheio de preparação. O JCB tem eventos todos os meses para seus sócios e comodatários e já está preparando o próximo para todo o público Off Road.



Costelas rechearam o dia dos amigos

BARRACÃO DO JEEP

(41) 3668-2861 / 9119-6328 www.barracaodojeep.com

Mecânica Automotiva e Peças para Importados

Machadinha com cabo emborachado

GP'S, RÁDIOS VHF, TOTEM, SOM, GUINCHOS, GRADE PROTETORA LAND ROVER, ACESSÓRIOS, CABOS, E MUITO MAIS!!!

41- 3668 - 2861

Acesse: www.barracaodojeep.com.br

Cintas de 2 e 3 ton.

WORKER 5,0m ~ 3t

WORKER 5,0m ~ 2t

suporte TOTEM EVO UNIVERSAL para qualquer carro

acessórios para TROLLER

deixa parecido com o Expedition

AGROMOTOR®

PEÇAS FORD
CAMIONETAS
F1000 - F250 - F4000
RANGER - PAMPA - COURIER

PEÇAS WILLYS
JEEP - RURAL - F75
ESTOQUE REMANESCENTE
ENGESA - JPX - VW

PEÇAS FORD
AUTOMÓVEIS
GALAXIE - FIESTA - KA
CORCEL - MAVERICK - ESCORT

65 anos

agromotor@agromotor.com.br
R. Dona Ana Nery, 129 a 133 - São Paulo - SP

www.agromotor.com.br FONE: 11-3209-4800

TODA LINHA DE PNEUS PARA QUADRICICLOS, JIPES E PICK-UPS

GP'S, RÁDIOS VHF, TOTEM, SOM, GUINCHOS, GRADE PROTETORA LAND ROVER, ACESSÓRIOS, CABOS, E MUITO MAIS!!!

41- 3668 - 2861

Acesse: www.barracaodojeep.com.br

SUPER CROSS ARGENTINO SUPER ARGENTINO SUPER TRACK GOIARNO SUPER TOR SUPER TOR 2 SUPER FRONTEIRA JET GARD

BOTTA

Rua Mere Amadea, 86 - São Paulo-SP www.pneusbotta.com.br Tel. 11-2954-2270

Nextel: 9*308851

Grupo ABC visita Parque Vale das Pedras e se aventura



Teve de tudo durante o passeio Off Road

O grupo ABC Off Road reuniu nos dias 09 e 10 de Abril uma galera bem humorada, divertida e ansiosa para desfrutar de um fim de semana agradável, e claro, repleto de aventura. Antes da saída, o pessoal tomou

café da manhã na loja e por volta das 7h30 partiram sentido Socorro/SP com um grupo de 20 pessoas e oito veículos, dentre eles Jeeps, Pajero, L200, Jimny e Troller, com destino ao Parque Vale das Pedras,

encontrando o amigo Vandro que deu apoio com sua gaiola para chegarem até o local. Chegaram perto do horário de almoço no parque, local onde almoçaram no Restaurante Casa de Pedras.

A recepção e o atendimento do pessoal é excelente, o Parque oferece diversas atividades, vale a pena conhecer, além de uma comida caseira belíssima.

Por volta das 14h, o grupo fez um circuito na área externa do parque sentido mirante em Bueno Brandão, em Minas Gerais, passando por um pouco de barro e chegando ao mirante, onde apreciaram uma vista exuberante, tiraram fotos e respiraram ar puro.

Por volta das 18h retornaram para o Parque

e se preparam para pegar estrada novamente sentido Extrema, onde ficaram hospedados no Hotel Villa Lobos. Lá jantaram e cantaram os "Parabéns" para os aniversariantes do mês. O dia seguinte ainda reservou muito bate-papo tomando aquele chopp gelado a beira da piscina, música ao vivo, visual na Jacuzzi e um sol incrível favorecendo o dia.

No período da tarde almoçaram no restaurante Taberna, além de também apreciarem de uma boa música.

Uma pena que foram apenas dois dias, pois ninguém queria voltar. O próximo encontro será o tradicional churrasco para ver fotos e vídeos do passeio, já anunciou Rogério, proprietário da ABC Off Road. Agora é esperar a festa.



Comboio de amigos se divertiu sem limites

alternativa 4x4

OFF-ROAD
AUTO PEÇAS OFICINA ESPECIALIZADA

Kit Lift de Suspensão Suzuki Jimny R\$ Consulte

Peças para veículos importados e nacionais

11-2223-5359

Rua Urupiara, 440/450 - Carandiru - São Paulo-SP

4º ENCONTRO OFF ROAD

DE ARTUR NOGUEIRA-SP

21 E 22 DE MAIO NO BALNEÁRIO MUNICIPAL GUILHERME CARLINI

JIPE

QUADRICICLO

GAIOLA

REGRAS PARA O EVENTO

INSCRIÇÕES/SÁBADO(21) PARA PISTA INDOOR A PARTIR DAS 12HS VALOR: DUAS CAIXAS DE LEITE LONGA VIDA

INSCRIÇÕES/DOMINGO(22) SAÍDA PARA O PASSEIO AS 10H VALOR: PILOTO = R\$ 60,00 COM ALMOÇO E CAMISA PERSONALIZADA DO EVENTO (100 PRIMEIROS INSCRITOS) ZEQUINHA = R\$ 40,00 COM ALMOÇO

CAFÉ DA MANHÃ GRÁTIS PARA OS INSCRITOS

EXPRESSAMENTE OBRIGATORIO O USO DE EQUIPAMENTOS DE SEGURANÇA E POSSUIR CNH (para os 2 dias de evento)

CONTATO:
JUNINHO (19) 99590-5026 RAFAEL (19) 97407-1929 DUDU (19) 99335-1048
www.facebook.com/TatuChuteira

PATROCINIO:

APOIO:

OFICINA ESPECIALIZADA DIESEL

19-3221-2128

MICHEL 4X4 OFICINA OFF ROAD

MANUTENÇÃO EM GERAL

PEÇAS E ACESSÓRIOS p/ JEEP WILLEYS

DISK PEÇAS 19-3294-4940 19-99128-7625 19-7830-4801 ID:115*41026

R. Eudes Batista Ribeiro, 626 - Campinas-SP



MASTER COOLER
PERFORMANCE

Radiador de Troller em alta performance.
Refrigeração dobrada garantida para trollers 2.8/3.0
1 ano de garantia

Radiador Willys/Rural/F75

www.mastercoolerperformance.com.br

Fabricação de radiadores
de alta performance sob medida

**ACABE COM O SEU PROBLEMA
DE SUPER AQUECIMENTO !**

41-3621-0179 / 41-7817-1542 / ID 936³⁶17417

Rod. Contorno Norte, 644 - Jd. Cezar Augusto - Colombo - PR

Trilha Noturna Inimigos do Asfalto

Sem medo do escuro e com muita vontade de explorar o melhor do Off Road, o grupo Inimigos do Asfalto, de Campinas/SP, resolveu realizar o 2º Trilha da Coruja no dia 16 de abril mais precisamente na cidade de Morungaba/SP.

Cerca de 90 pessoas estiveram reunidas para passar pela trilha noturna, repleta de dificuldades, em boa parte moderadas, com um belíssimo lual em meio a clareira no meio do trajeto. A atividade teve seis horas de duração com subidas complicadas e bons desafios. O clima de amizade e de ajuda foi o ponto alto, já que a falta de luz trouxe obstáculos desafiadores.



"Faltou" luz, mas não faltou amizade no percurso

3ª Costela de Fogo de Chão JC Blumenau



Iguarias deram água na boca

A 3ª Costela Fogo de Chão do Jeep Clube de Blumenau/SC aconteceu no dia 09 de abril e foi organizado 100% pelos sócios do clube, reunindo mais de 800 pessoas e vendendo mais de 600 costelas. Além de uma suculenta costela, serviço completo de bar e cozinha, área para crianças, música ao vivo, e exposição de jeeps e veículos, como a nova Toro, a caminhonete da Mercedes furgão, os amigos puderam participar de aventuras passando um sábado deli-

cioso.

Na pista exclusiva do Jeep Clube foram feitas várias tomadas de tempo e a disputa principal com o cabo de guerra, onde o campeão foi Jackson Pagel, com sua Toyota Preparada. O evento teve como destaque essa disputa, pois o cabo de guerra sempre arrepiam os visitantes, que assistiram do deck do clube. Um evento familiar, focado na boa gastronomia, e com desafios radicais na pista. Nada poderia ser melhor.

CARDANPEÇAS
peças e serviços

LINHA DIESEL UTILITÁRIA 4x4 NACIONAL E IMPORTADA



COMPONENTES:
abraçadeira, rolamento
cl borraça, cruzeta, defletor,
engraxadeira, flange, garfo,
luva, parafuso, ponteira, porca,
borracha sanfona e terminal

cardanpecas2006@hotmail.com

**EMBREAGEM - SUSPENSÃO - FREIOS E CARDANS
AGRÍCOLAS, INDUSTRIAL E AUTOMOTIVOS**
84-3314-1335 / 84-3314-6080 / 84-9112-6155

Acessórios Off-Road para o NOVO TROLLER e vários outros veículos 4x4 - Engates para Pick-Up's e SUV's



Quebra-matos

Base de guincho

Estribos

Kits de Engate

Protetores Inferiores

Paracheque Dianteiro em aço com Skid Plate

Paracheque Traseiro

Bagageiros

Encontre nas Melhores lojas de acessórios 4x4 do Brasil
www.newtrack.com.br

Newtrack
acessórios

11º Encontro Nacional Camping's World celebra o amor e a amizade



Eliandra se casou em clima Off Road

No feriado de Tiradentes a família Camping's World esteve reunida para o 11º Encontro Nacional realizado no No Sol Camping na cidade de Campo Largo/PR.

A abertura oficial aconteceu durante o jantar com a apresentação da programação do evento, velhos amigos tiveram a oportunidade de se reencontrar e os novos membros da família foram apresentados.

No segundo dia, logo cedo com todos os carros a postos, partiram para um passeio até a Cachoeira do Panelão, um local com uma beleza natural inescrítível e com vários poços

(ou panelões) d'água e piscinas naturais para um banho revigorante. A grande diversão do local é saltar de uma pedra a aproximadamente 6 metros de altura, para os corajosos. Após o passeio foi o momento de se deliciar com um autêntico eisbein, ou jodelho de porco em alemão, na charmosa Colônia Witmarsun, localizada em Santa Catarina. O local tem cerca de 1500 habitantes e tenta preservar a cultura alemã. O restante do dia foi livre pra quem quisesse passear pelas ruas da Colônia ou até mesmo dar uma esticada até Curitiba/PR ou algum outro ponto turístico da região.

O sábado amanheceu en-

solarado, já prevendo que coisas boas estavam por vir. O amor estava no ar pois ali aconteceu o casamento da Eliandra e Edson, membros da família CW desde o segundo encontro. Eles são de Curitiba e esperaram 14 anos para celebrar



Belas águas encantaram a todos

esta união, nada melhor do que ter a bênção de uma família que tanto os ama. O dia foi de preparativos para os noivos e amigos, algumas pessoas aproveitaram o dia pra brincar na piscina, outras pra passear pela região. Pontualmente às 17h30 todos aguardavam a noiva chegar no Taxi Latino para viver um momento mais que especial.

Após a cerimônia tivemos o jantar e o encerramento do evento, onde o casal Ilka e Douglas passou a faixa do "Circo dos Loucos por Camping" para o casal Dalila e Lucas de Minas Gerais. Foi emocionante e com certeza deixou para os mais novos o sentimento de que aquela turma realmente pode ser chamada de família. E tudo acabou na pista de dança.

Próximo encontro: Feriado de 15 de Novembro, Serra da Bocaina.

CONSÓRCIO NACIONAL

POLARIS

Você de Polaris

• Sem juros • Sem entrada • Sem burocracia

Você quer, Você pode, Você conquista

Administração

Unifisa

CONSÓRCIO NACIONAL

Especialista em Consórcio

Central: (11) 3817-3611 - Guarulhos (11) 2086-9230 - Mogi das Cruzes (11) 98376-2530
Osasco: (11) 2284-1230 - Sto Amaro: (11) 3469-2230 - Sto André: (11) 4468-5500
SBC: (11) 4331-6290 - SCS: (11) 4223-1340 - Taboão (11) 4788-5240
Z. Leste: (11) 2227-8740 - Z. Norte: (11) 2287-6262 - Z. Sul: (11) 5592-2300
Rib. Preto: (15) 3604-0230 - Campinas (19) 3772-2940 - Maringá: (44) 3046-3232
www.unifisa.com.br/polaris Vendas: (11) 5633-3333

Mangotes de Silicone
Mangueiras de Alta Performance
Automotiva - Náutica - Industrial

Lino Flex
Mangueiras de Alta Performance
linogregori@hotmail.com
11-3412-7082 11-94739-2327

vendas somente para Lojistas

CURTA NOSSA FAN PAGE NO

ESPECIALISTA 4x4

TUDO PARA SEU TROLLER

Todos os itens do site 100% a pronta entrega

GARANTIA DE COMPRA 11-3409-5926 11-94773-8687
11-96575-9674 ID: 24*98322

www.especialista4x4.com.br

Terra & Aventura
Auto Peças e Oficina Especializada em 4x4

Preços imbatíveis

Galões de combustível para Off-road, Aeromodelismo, etc...

Toda linha de SNORKEL feito sob medida para seu off-road

Linha completa de Guinchos

www.terraeaventura.com.br

11- 2239-3222 Fax 2239-6298 Cel.: 11 95992-7414 - ID: 55*1*37697
Sede própria: R. Luiz Soares, 109 - Imirim - São Paulo-SP



COMÉRCIO DE PEÇAS E ACESSÓRIOS 4X4

TOYOTA BANDEIRANTE, HILUX, L-200
LAND ROVER, TROLLER, ETC

MARCADOR DE TEMPERATURA
com sensor fixado no bloco por imã ou parafuso.
R\$ 270,00

Experiência no ramo e a amizade com centenas de clientes garantem o atendimento diferenciado que você merece!

TEMOS ÓTIMOS PREÇOS CONFIRAR!!



WWW.TROPA4X4.COM.BR
tropa@tropa4x4.com.br
(11) 4603-1372 / ID 113*27049
Rod. Capitão Barduino, km 99 (Bragança - Sorocó)
Bairro Curitibaanos - Bragança Paulista - SP

CLASSIFICADOS

Jeep - 1963
VW DA CUNHA, protótipo, chassi N.: 00001 era do fabricante HELIO da CUNHA, (montado) p/ ser restalrado fun pint eletr. mecânica em orde R\$ 15 mil, tr. 11 7861-8937 c/ Bradoc

Jeep - 1952
Motor Opala 4cc álcool, dh, f. disco nas 4 rodas, bloqueio traseiro 100% ensimec, bloqueio dianteiro deslizante 75%, guincho work 12000lbs, R\$ 20 mil aceite troca tr. 11-99687-0393

Jeep Willis 1958 4x4
Pneus novos, carro muito conservado, equipado, mecânica de opala 4 cilindros, cambio 4 marchas. R\$26.50 Paulo - 11-97196-4707

Jeep Willys - 1958
Motor 6cc original, tração, D.H. capota, bancos individuais, rodas da F1000, R\$ 23 mil, tr. 16-99323-0004

Jeep Kaiser 4X4 1964
jeep 1964 m-606 4x4 motor original radio comunicador, torbal, tudo original militar ... veiculo com rara

ficha técnica R\$ 39.990,00 tr. 15-3346.7313

Jeep - 1963
4x4, fibra, 4 m., motor falcon 6cc gas., multiacessórios, dir. hid., rodas 15 mangels, pneus 32 zeros, placa do ano totalmente revisado, placa do ano, bancos gol super couvin, chassis impecável, capota a colocar zero, tr. 35-991364733.

Rural - 1971
Motor GM 6cil, álcool, dh, 4 marchas clark, 4x4, pneus 32", coluna do Astra, couro, revestimento anti ruído e térmico, ped. Susp., freio disco 4 rodas, doc. ok, aceite proposta. tr. 11-99183-3222

Jeep - 1971
Motor 4cc, Opala, freio a disco dh, ped. suspensa, bancos san marinho banco tras. c; cx ferramentas, direção de Monza, BF 31", elétrica nova chassi jateado e numerado R\$ 19.500,00 tr. 11-98542-0000

Jeep - 1974
Militar, 4x4, chassis , composto de carroceria, eixo dianteiro, eixo traseiro, caixa de mudança, caixa de transmissão dianteira, motor 6



BRUSQUE
AMORTECEDORES ESPECIAIS
off road

FABRICAÇÃO PRÓPRIA

FONE: (41) 3663-3243

(41) 8411-5296 Brusque Amortecedores

www.brusqueamortecedores.com.br

Cil. 3m, R\$ 15.500,00 tr. 11-99623-3500 c Fabio

Jeep Willys - 1975
4x4, vermelha, motor Opala 4cc álcool, doc. ok, tr. 15-99776-7739 c/ Carlos

Jeep - 1980
placa 1980, motor 6cc, 4 marchas, 4x4, guincho 9000lbs, towbar, santo Antonio reforçado, faróis de milha, ignição eletrônica, bateria heliar nova, Reboque traseiro, galão reserva, *4 pneus novos 750/16, capota conversível, som, bancos de couro, cintos 3 pontas, sem mais detalhes tr. 22-99911-9421

Jeep Willys 1962
Motor 6cc com 1.900 km, igniflex, coletor dimensionado, rodas e pneus novos, elétrica nova, lataria em perfeito estado, documentos Ok. Aceito troca! Jeep proveniente de leilão do exército. R\$21.900,00. tr. 47 9903-5135

Camper 4x4
Equipada, 4.1cc gas/alc/gnv, 5m, 4x4 da pick-up frontier, guincho 12000 lbs, estribos e paraquos de aço, quebra mato, milha, dh, rodas liga , pneus 31", snorkel, gnv com 2 cilindros de 22m", suspensão reforçada, com um jogo extra de pneus misto 33' R\$ 31 mil tr. 11-99335-4928

L200 Triton 2010
V6 flex automática, Lift de suspensão, rodas aro 17 com pneus 305/70/17 novos, snorkel, bagageiro de teto, guincho 9000lbs com mesa embutida e front bumper, 4 farois hella black, dvd 2 din com tv digital Capota de fibra, bancos de couro, R\$ 75 mil, tr. 11-7796-5973 c/ kauan

Land Rover Serie 1 - 1951
Verde fosco, Bancos militar, pneus 7.00/16 militar novos, guincho 9000 lbs, motor ap 1.6, câmbio , chevetti 5 marchas, reduzida de willys, eixos de jeep com disco nas 4 rodas, estética original porem mecânica moderna, R\$ 65 mil tr. 11 7796-5973 c/ kauan

Rural Willys - 1964
Reformada, com motor de opala 6cc, D.H, freio á disco, pneus BF, R\$ 35 mil, tr. 16-99323-0004

Rural 1976
Motor internacional 2,8, câmbio e t-case 5 marchas, eixo traseiro flutuante, bloqueio Eaton e-locker tras. disco nas 4 rodas, faróis de milha hella, barra de led, bancos de land rover elétricos de couro caramelo, pneu novo, bagageiro de teto

, snorkel, alargadores de paralama, parachoque de aço dianteiro e traseiro, Guincho 12000 lbs, doc. ok., R\$ 55 mil tr. 11-7796-5973 c/ kauan

Toyota Bandeirante - 1981
Jipe curto capota de aço, verde fosco ano R\$ 24 mil tr. 11-98329-8702 c/ Orlan

Quadríciclo Amazonas 2008
250cc, 4x2 estado de okm pouquíssimo uso R\$9 mil., tr. 11-98910-9394

L200 outdoor - 2011
Gls, 4x4, diesel, manual. AC, DH, VE, TE, som original, 95000km. Revisões em dia. R\$ 57 mil tr. tr. 19-99612-9085 c/ Luiz Gustavo

XTERRA - 2004
Preta, 2.8 MWM turbo intercooler diesel, diesel, couro, 4x4, doc. ok R\$ 42 mil tr. 11-99766-4334

Camper - 1993
4x4, 6 cil. Gasolina, guincho work 12000, pneus 31, bloqueio diferencial, teto solar original e ar condicionado R\$ 25.000,00 tr. 11 24041494

Camper - 1994
4x4, cinza, motor 4.1, 4 marchas com reduzida, tr. 11-4783-2064 c/ Sid

Tracker 2008
4x4, completa, Teto solar, reboque, aerofólio, vidros elétricos, dh, alarme, som, farol de neblina, bancos de couro, acionador dos vidros, película anti-impacto com 4 anos de garantia tr. 85-99951-5111

L200 Savana - 2011/12
Vermelha, guincho 12.000Lbs, parachoque e peito de Aço, barra de Led, farol aux. ré de Led, Pneu MUD BF 31,5", Valor troca R\$ 67.500, R\$ 61.900,00. tr.

Hilux 1999
SW4 3.0, diesel turbo, 7 lugares, bancos de couro, pneus novos, 4x4 e reduzida, ar condicionado, direção hidráulica, vidros elétricos, travas elétricas, freios abs, airbag duplo, R\$ 45 mil tr. 47-9931-1913

Troller T4 2003
2,8, só venda precisa de reparo no cambio, dir, e pintura R\$ 36.500,00 tr. 11-99955-0818

Troller T4 - 2002
Motor, 2,8 mwm turbo intercooler, 4x4, bloqueio 75% diant e tras, snorkel, guincho, parachoque off Road, pneus 35", suspensão elevada, alargador de roda, som, couro R\$ 45 mil tr. 49-3018-8089

MOLAS ESPECIAIS PARA OFF-ROAD



Fabricamos laminas de molas para feixes
Serviços gerais em suspensão de veículos pesados de frotas

Peças e serviços para veículos antigos Jeep, Troller e Pick-ups em geral

CONFORTO E QUALIDADE NO OFF-ROAD

www.molaskuzma.com.br
41-3346-5363
R. Prof. João Mazzarotto, 117 - Capão Raso - Curitiba - PR

MOLAS KUZMA
50 ANOS DE EXPERIÊNCIA

MANUTENÇÃO Preventiva e Corretiva de Guinchos Elétricos

Revisão de varias marcas nacionais e importados

11-98355-2713
11-98753-4824
www.4x4emacao.com
Email: jlpelro@hotmail.com

4x4 EM AÇAO
[HTTP://WWW.4X4EMACAO.COM](http://WWW.4X4EMACAO.COM)

EXPEDIÇÃO CAJURU
Passeio Off Road
Cachoeiras - Grutas - Mirantes
Trilhas e muito mais

EXPEDIÇÃO CAJURU

Curta nossa Página Expedição Cajuru

Renato Cajuru 11 95649 9660

MEUJIPE.COM
Peças Troller

PEÇAS PARA SEU TROLLER

R. Pedro Nolasko Pizzato, 274
Mercês - Curitiba-PR 41-3335-2542

TRILHAS E MOCHILAS

EXPEDIÇÕES OFF ROAD

VENHA CONHECER OS LUGARES MAIS ENCANTADORES DO BRASIL A BORDO DE SEU 4X4

Trilhas e Mochilas - Expedições Off Road

www.trilhasemochilas.com.br



Jeep Wrangler - 2012
JKU 3.6, 4x4, branco, barra de led, 4 portas, 2 capotas, farol de milha, e diversos acessórios off road R\$ 115.000,00 tr. 41-9974-5758



Jeep - 1966 •
4cc alcool, câmbio Clark, dh, Barras e molas Toyota, freio nas 4, flutuante, guincho tr. 11-99947-6427



Pajero 1998 •
Toda equipada, Snorkel OGZ, Susp Ironman, Bloqueio Kaiser, R\$ 30 mil tr. 11-4726-9466 c/ Valter



Mitsubishi L200 GL - 2011/12
2.5 turbo diesel 4x4, para-choque de aço, guincho, snorkel, bagageiro c/ escada, couro, ar, 104.000km, R\$ 60 mil, tr. 11-98111-4093



F-75 - 1976
Motor Canavieiro 4.8, Guincho Mec, bloq. frente e tras, dh, pneus 34", flutuante tras na frente eixo Ensimec R\$ 25 mil tr. 11-2478-1538



Picape F-85 - 1980
Jeep Cachorro Loco, 6 Pneus 33, freio a disco, guincho mecânico, gaiola, 6cc, toda equipada e revisada, tr. 11-2604-4103

WB4x4
com.br

Seu veículo equipado com um click.

Compressor WB4x4
R\$ 727,00
FRETEGRÁTIS PARA TODO BRASIL

Jogo Espaçador de Roda
38mm - 5, 6 e 8 Furos

Consulte-nos

Geladeira Automotiva
Refrigerador Movel
WAECO CF 40
R\$ 3.315,50

Desinflador de Pneus
R\$ 179,00

WB4x4.com.br
Pague em até 12 vezes no cartão ou 5% de desconto à vista

ATENDIMENTO
(47) 3350-5999 / (47) 9279-1153
vendas@wb4x4.com.br
Facebook.com/wb4x4
Brusque /SC

PEÇAS E ACESSÓRIOS
PONTA DE EIXO
TODOS OS MODELOS
CAIXAS DE CÂMBIO

REPRESENTANTE
ENSIMEC
GUINCHOS E EQUIPAMENTOS

Kit mola toyota	R\$ 1399,00
kit freio a disco	R\$ 700,00
Kit pedal suspenso	R\$ 600,00
Kit igniflex 4,6,8cc	R\$ á consultar
Cambio chevette Willys	R\$ 1350,00

PREÇOS ESPECIAIS PARA LOJISTAS

www.autocar4x4.com.br
autocar4x4@gmail.com

(47) 3332-0562 (47) 3332-0627
BR 470 - KM 39 - 2755 - Gaspar - SC

DISPLATEC
EMBRAGENS ESPECIAIS

VISA PAGUE EM 3x
pagseguro PAGUE EM 12x

- Embreagens especiais para todas as aplicações
- Cêramica, Iona HD ou carbono
- Pedal macio e máxima transferência de potência e torque
- Desenvolvimento de embreagens, volantes ou multidiscos para aplicações específicas

Tels: (11) 2524-3231
2524-7334
Nextel: 25 6920

Rua Freguesia de Polares, 209 - Itaquera - SP/SP - CEP: 08290-440
displatec@displatec.com.br - www.displatec.com.br

Referência em estoque de peças e acessórios Willys

ROSSATTO

AUTO PEÇAS

Peças e acessórios novos e usados para jipes

Restauramos jipes, e viaturas militares

www.rossatto4x4.com.br

54 - 3451-1114

Bento Gonçalves - RS

CONSERVAMOS E RESTAURAMOS FIBRA

EXTENSORES DE CAÇAMBA SW4

www.chassisforce.com.br

facebook.com/chassisforce.alinhamentotecnico

(11) 2093-0906 / 2225-2189
Rua Acaoaatara.6 A Vila Carrão São Paulo

ALINHAMENTO TÉCNICO
ALINHAMENTO DE CHASSIS
REFORÇO DE CHASSIS E MONOBLOCO - SOLDA MIG

CLASSIFICADOS

Par de Eixo Toyota Hilux 1995
Eixo completo, com freios da Hilux CD Japonesa R\$ 8 mil. tr. email: lm@lm79.com

Câmbio Clark 4 marchas
Revisado, já com kit para adaptar a reduzida do willys R\$ 3.500,00 tr. 11-5060-4003

Barraca de Teto
Campings World modelo Discovery II família, verde e bege, pouco uso, completa R\$ 3.950,00 tr. 11-94745498

2 molejos traseiros S-10
Completos para utilização em dianteiras de Pick Up's, Rural e Jeep's, da mesma maneira que utilizam os molejos de Toyota! Faça R\$ 500,00 o par. tr. 49 9980-4317 c/ Ivan

4 alargadores de para-lamas
Para Jeep Willys traseira redonda em ótimo estado pintados de Branco. R\$ 220,00 - tr. 11-9-8137-9603 c/ Marcos

Caixote p/ defender 90
Semi-novo, alumínio (Carroceria traseira/onde fica os paralamas traseiros), tr. 16-9-92298329 c/ Ailton

Implemento Agrícola
Implemento agrícola Jeep Willys tr. 41-9619-1641

Carroceria de jeep
Modelo CJ5 ano 1957, com rebaixos na carroceria. R\$ 500,00 tr. 11-97116-7751 c/ Thiago

Capota Triunfo
Conversível para CJ5, com estrutura boa e rasgos na lona. R\$350,00 tr. 11-97116-7751 c/ Thiago

Capota para Jeep
Modelo CJ3A ate 1951 lona em perfeito estado e portas metálicas R\$400,00 tr. 11-97116-7751 c/ Thiago

Jogo de Rodas Mangels
5 furo, aro 15, tala 8. Com pneus 31 R\$600,00 tr. 11-97116-7751 c/ Thiago

Bancos para Jeep
Dianteiros R\$ 50,00 cada banco, tr. 11-97116-7751 c/ Thiago

4 pneus Yokohama
Geolandar A/T-S 215/65 R16 98H meia vida - Serve para Duster - Vitara - Sorrento e outros, os 4 pelo preço de 1 novo, tr. 11 9.95440-0801

Parachoque Cherokee

dianteiro original da Cherokee Sport 98, com as polainas laterais. R\$ 500,00. 11-99932-9601.

Gaiola de Jeep
Proteção para jeep até 1951 em ótimo estado R\$1000,00 tr. 11-97116-7751 c/ Thiago

Estribos Jeep
par de estribos para jeep R\$100,00 tr. 11-97116-7751 c/ Thiago

Tanque 100lts
De Combustível retangular para adaptação, capacidade 100litros. R\$150,00 tr. 11-97116-7751 c/ Thiago

2 Pneus BF
Goodrich all terrain, 275/75R16 em bom estado R\$ 400,00 tr. 11-97116-7751 c/ Thiago

Carroceria do jeep 1942
para restauro completo R\$1500,00 tr. 11-97116-7751 c/ Thiago

Pneu Scorpion
com 80% de vida útil, com concerto. 235/75R16 R\$ 200,00 tr. 11-97116-7751 c/ Thiago

Mola Traseira Pajero Full
Molas Helicoidais Traseira da Pajero Full 3.8L 3 portas Original Mitsubishi Ótimo estado! R\$ 239,90 o Par tr. 19-98131-2230

Bomba de Vácuo da L200
(vai na parte traseira do alternador da L200 quadrada) Peça Original. R\$159,90 tr. 19-98131-2230

Câmbio de Chevette
4 marchas + ré, acompanha caixa seca e alavanca, c/ Nota Fiscal R\$199,90 tr. 19-98131-2230

Scoop Entrada de Ar Capô
Modelo universal serve L200, Pajero, Troller e adaptações em Geral, fibra de vidro, sem uso, R\$90,00 tr. 19-98131-2230

Moldura Pajero
(Aplicado) do Paralamas da Pajero Full 2001 a 2003. Lado Direito, peça original mitsubishi, na caixa, NOVA, já com pintura prata. Part Number: MR478742 MLDG. WHELL CUT FR RH R\$ 259,90 tr. 19-98131-2230

Caixa de Direção L200
Hidráulica da L200 4x4 .../06 (quadrada), caixa em bom estado, só foi retirado um rolamento, pode ser montada novamente ou retirar peças. Peça Original Mitsubishi. R\$299,90 tr. 19-98131-2230

4 Pneus Ranger
Medida 265x70R16 Goodyer Fortera meia vida p Ranger tr. 11-3765-0486

Caixa de Direção L200
NOVA Original Mitsubishi L200 Outdoor/Sport. Part Number: MR319978XA Peça na caixa!! R\$1.299 cada tr. 19-98131-2230

Eixo Diferencial L200
Dianteiro NOVO Original Mitsubishi L200 Outdoor/Sport. Part Number: M20E95Q52124XV Relação 4,875:1 Peça na caixa!! Original Mitsubishi. R\$2.499 tr. 19-98131-2230

2 Eixos Diferenciais Pajero
Dianteiros NOVOS Originais Mitsubishi Pajero Sport. Part Number: M20E95Q11010K1 Relação 4,90:1 (Coroa e Pinhão 49x10) Peça na caixa!! Original Mitsubishi. R\$2.499 Cada, tr. 19-98131-2230

Jogo de Pneus BF 35
2000km rodados, montados nas rodas originais Troller, rodas sem riscos!!! Valor do jogo de 04 pneus e 04 rodas R\$ 6 mil tr. 11-9 4765 0371 c/ Gerson

Câmbio Eaton
2205, 5M adaptado para jeep, todo revisado, tenho todas as notas das peças, R\$ 4 mil (so venda) tr. 11-9-81379603 c/ Marcos

Compro Coroa e Pinhão
Traseiros para Suzuki Samurai 1995 tr. 11-3063-2103 c/ Cintia

Capota Pissoletro
Para Jeep em perfeito estado, com todas as peças, portas, janelas, ferragens, tudo intactos sem nenhum rasgo ou furos. R\$ 500,00 (preço para vender). 11-9-8137-9603 c/ Marcos

Motor F1000 4.9i
Embreagem nova, motor em perfeito estado de funcionamento, 19-99945-0564

4 Pneus Bridgestone
DUELER 205/70 R15 - Suzuki Jimny (5.000 km de uso) R\$ 1.000,00. tr. 11-9 8531-8330

Chassi c/ documentos Jeep
ano 1957, placa cinza, R\$ 6 mil. E um caixote M38a1 versão civil, precisa trocar o assoalho, vai com a grade capu e tampa traseira. R\$ 2.500,00. Ou tudo junto por R\$ 7mil tr. 21-96895-8464

Capota Jeep
De Fibra Jeep Cj5, modelo com teto solar, capota e portas está incompleta. R\$ 1350,00 tr. 11-96450-1499

Compro Vidro Suzuki
vidro lateral esquerdo vitara, com urgencia tr. 11-97030-0881

Motor BF161c/ Câmbio
Motor completo com câmbio e periféricos alt. Bob.carb..dist.bomb. até radiador vindo ou troco por peças para jeep willys: suspensão,-bancos,jogos de roda, motores de limpador de para-brisa acessórios etc... Valor do conjunto R\$ 1500,00 tr. 11-97442-3891

Alargador Ranger
De paralamas da ranger, feito em plástico, aceita pintura perfeito, com as borrachas, R\$ 200,00. tr. 11-4739-2792

2 Diferencial Completo
Ano 1970, jogo da cachorro loco R\$ 5 mil reais tr. 11-7861 8937

Caixa satellite Jeep
Caixa satélite jeep 30 estrias em perfeito estado R\$300,00 tr. 11-4178-0785

Rastreador
Car system plus R\$650,00 tr. 11-4178-0785

Pneus BF Godrich
4 pneus BF mud-terrain 285 / 75 / 16 usados (ideal para ressolar) R\$ 700,00 tr. 11-2277-1247

Chassis documentado
Com caixote, grade, capô, tampa traseira, do jeep 1957, R\$ 7 mil, tr. 21-3285-4715 c/ Carneiro

Pneus Unimog
4 pneus militares importados "Made in Austria" marca Continental, medida 12.5 Aro 20 Radiais, desenho candango, original do Unimog, pneus novos, tem 40" de altura, cada R\$ 1.700,00. tr. 11-99910-8140 c/ Leonardo

Radio PX Cobra 148 GTI
Radio completo com antena aquarius suporte para o rádio e para antena, cabo 5,5m da aquarius, é instalar na viatura. tr. 11-99548-0094

Câmbio Toyota
4 marchas com reduzida Toyota, tr. 21-98117-8367

ANUNCIE GRÁTIS
Pessoa Física - MANDE UM E-MAIL ANÚNCIO DE TEXTO GRÁTIS: CARRO 4X4 OU PEÇA USADA
Veículo com Foto R\$ 30,00 OS ANÚNCIOS DO JORNAL SÃO DE RESPONSABILIDADES DO ANUNCIANTE jornal@maisoffroad.com

BASE
GUINCHOS E BASES PARA TODOS VEÍCULOS E PLATAFORMAS
GUINCHOS RODAS

Pneu Achilles Desert Hawk
265/65 R17 XM/T
R\$ 1.152,39 ou 6x de R\$ 192,07
À vista no boleto: R\$ 1.071,72

SUPER COMBO "AMAROK"
4 Pneu Achilles 265/65 R17 XMT + Rodas Daytona Black em Aço, 17x9 5 Furos de 120.
R\$ 7.115,50 ou 6x de R\$1.185,92
À vista no boleto: R\$6.617,42

Pneu GT Radial
Adventuro 285x75 R16 Mud Terrain com 34
R\$ 999,00 ou 6x de R\$166,50
À vista no boleto: R\$929,07

Farol de LED redondo
com 6 Led / 18w
R\$ 134,00 ou 3x de R\$ 44,67
À vista no boleto: R\$ 124,62

Farol Barra de Led com 40 LEDS
sendo 16 leds Fog, que espalham o foco e 24 leds Spot, direcionados / 12W
R\$585,00 ou 6x de R\$97,50
À vista no boleto: R\$544,05

Guincho Elétrico Winch 12.000lbs
controle Remoto sem Fio
R\$2.247,00 ou 6x de R\$374,50
À vista no boleto: R\$2.089,71

Guincho Elétrico Winch 16.000lbs
7240kg com Cabo de Kevlar
R\$ 3.679,00 ou 6x de R\$ 613,17
À vista no boleto: R\$ 3.421,47

Guincho Elétrico Winch 12.000lbs
5400kg com Cabo de Kevlar
R\$3.137,00 ou 6x de R\$522,83
À vista no boleto: R\$2.917,41

Guincho Elétrico Winch 9.000lbs
4310kg c/ Cabo de Kevlar
Controle Remoto SEM FIO
R\$2.980,00 ou 6x de R\$496,67
À vista no boleto: R\$2.771,40

Cabo Sintético de Kevlar 10mm, 28mts
p/ Guincho 12.000lbs até 16.000lbs
R\$1.163,09 ou 6x de R\$193,85
À vista no boleto: R\$1.081,67

Cabo de Kevlar 28mts
8.000Lbs até 10.000Lbs
R\$ 1.144,90 ou 6x de R\$ 190,82
À vista no boleto: R\$ 1.064,76

Roda Daytona Black em Aço
17x9, - 5 furos de 139,7
R\$640,93 ou 6x de R\$106,82
À vista no boleto: R\$596,06

Roda Daytona Black em aço
17x9 - 5 furos 127
R\$640,93 ou 6x de R\$106,82
À vista no boleto: R\$596,06

Farol De Led Tipo Barra
Curva 72 W 24 Leds
R\$470,00 ou 6x de R\$78,33
À vista no boleto: R\$437,10

Farol de Led Tipo Barra Curva 40 Leds
120 W 10 260 LM
R\$ 699,00 ou 6x de R\$ 116,50
À vista no boleto: R\$ 650,0

Gama 4x4

PREÇOS ESPECIAIS PARA TODO O MÊS DE MAIO !!!

XXIII
1994 FENAJEEP 2016
FESTA NACIONAL DO JEEP

Aqui, respiramos Off-Road!

PREÇOS DE FENAJEEP

WWW.GAMA4X4.COM.BR

ENVIAMOS PARA TODO O BRASIL

ACESSÓRIOS OFF ROAD 4X4



Farol Barra LED c/ 40 Leds de 3W (120W total) - 565mm
R\$ 585,00 ou 6x de R\$ 97,50
À vista no boleto: R\$ 544,05



Barra de 12 Led 36W 180mm
R\$ 397,00 ou 6x de R\$ 66,17
À vista no boleto: R\$ 369,21



Farol de Led Barra 300W 1,36 mts
R\$ 1.557,00 ou 6x de R\$ 259,50
À vista no boleto: R\$ 1.448,01



Farol Barra 120W c/ 40 Leds
16 Leds tipo Nebliã e 24 beam
R\$ 585,00 ou 6x de R\$ 97,50
À vista no boleto: R\$544,05



Farol c/ 27W / 17 LEDs
R\$477,00 ou 6x de R\$79,50
À vista no boleto: R\$443,61



Kit De Suspensão 3 1/2 Polegadas
p/ Pajero TR4
R\$ 2.279,00 ou 6x de R\$ 379,83
À vista no boleto: R\$ 2.119,47



Jogo Alargador de Paralamas Fibra
p/ Mitsubishi Triton
Modelo Savana c/ 9 Cm
R\$1.398,27 ou 6x de R\$233,05
À vista no boleto: R\$1.300,39



Jogo de Amortecedor tras. e diant.
High Performance
p/ Pajero Full até 2006
R\$949,09 ou 6x de R\$158,18
À vista no boleto: R\$882,65



Jogo de Alargador de Paralamas /
Fender para Mitsubishi
Pajero TR-4 de 2010 até 2015
R\$999,00 ou 6x de R\$166,50
À vista no boleto: R\$929,07



Paracheque de Impulsão e Base
p/ Guincho Reforçado
p/ Wrangler - Ano 2007 à 2014
R\$2.499,00 ou 6x de R\$416,50
À vista no boleto: R\$2.324,07



Kit Lift para Erguer suspensão
Jeep Wrangler 2007 à 2013
R\$2.782,00 ou 6x de R\$463,67
À vista no boleto: R\$2.587,26



Paracheque Traseiro com Base
p/ Guincho para Jeep
Wrangler ano 2007 à 2014
R\$ 2.652,53 ou 6x de R\$ 442,09
À vista no boleto: R\$ 2.466,85



Protetor do Canister p/ Jeep
Wrangler 2007/...Marca 4wd
R\$ 470,80 ou 6x de R\$ 78,47
À vista no boleto: R\$ 437,84



Bloqueio Elétrico eLocker
EATON 100% p/ Jeep Ford e Willys
p/ Eixo Dana 44 Relação Curta
= 3.92... Caixa Alta 19 Estrias
R\$ 4.999,00 ou 6x de R\$833,17
À vista no boleto: R\$ 4.649,07



Bloqueio Elétrico eLocker 4
EATON 100% Seleccionável P/ Eixo
Dana 44 Relação Curta = 3.92...
Caixa Alta 30 Estrias para,
Troller anterior à 2014, Ranger,
Frontier, Engesa
R\$ 5.770,00 ou 6x de R\$ 961,67
À vista no boleto: R\$5.366,10



Snorkel p/ Jeep Willys CJ5
completo lado direito - 1955 à 1983
R\$ 617,39 ou 6x de R\$ 102,90
À vista no boleto: R\$ 574,17



Jogo de Alargador de Paralama em
Fibra modelo Wrangler p/ Jeep
Willys CJ5 - Jogo com 4 unidades
R\$438,38 ou 6x de R\$73,06
À vista no boleto: R\$407,69



Amortecedor Shock Absorber Pró
Rally Suspensão de 1 1/2 à 3 Pol.
mais alta - p/ Troller 2002 à 2014
R\$149,00 ou 4x de R\$37,25
À vista no boleto: R\$138,57



Amortecedor Shock Absorber Pró
Rally Suspensão de 1 1/2 à 3 Pol.
Mais Alta - p/a Willys, Jeep Ford,
F-75, Rural e Toyota Bandeirante
R\$ 137,00 ou 3x de R\$ 45,67
À vista no boleto: R\$ 127,41



Combo: Carroceria Fibra para Jeep
CJ5 na cor Vermelha
+ Quadro c/ 3 Limpadores
R\$ 5.699,89 ou 6x de R\$ 949,98
À vista no boleto: R\$ 5.300,90



Kit de Suspensão feixe mola Toyota
para Jeep, Rural e F-75
(Jumelo Alto Canela Grossa)
R\$ 1.599,00 ou 6x de R\$ 266,50
À vista no boleto: R\$ 1.487,07



Bloqueio dianteiro
p/ Troller 2015 em diante
R\$ 5.670,00 ou 6x de R\$ 945,00
À vista no boleto: R\$ 5.273,10



Bloqueio dianteiro p/ Troller 2015
em diante Bloqueio Pneumático
R\$ 5.670,00 ou 6x de R\$ 945,00
À vista no boleto: R\$ 5.273,10



Snorkel para Troller 2015
R\$679,00 ou 6x de R\$113,17
À vista no boleto: R\$631,47



Bagageiro para Troller 2015/...
R\$999,00 ou 6x de R\$166,50
À vista no boleto: R\$929,07

Av. Camilo Castelo Branco, 100 - Saúde - São Paulo-SP
ENVIAMOS PARA TODO O BRASIL - Ofertas válidas enquanto durarem os estoques

11-5062-9000

Gama 4x4

Aqui, respiramos Off-Road!



OUTLANDER L 500 DPS
De R\$37.720

Por R\$31.990* Frete incluso
A sua aventura começa agora!

visite o site can-am.com.br ou o revendedor autorizado



Ágil, potente, ousado. O Outlander L 500 DPS possui o motor mais potente da categoria - 46HP, Direção Dinâmica Assistida (DPS) de modo triplo e uma série de itens de conforto e segurança que transformam a sua pilotagem off-road em uma experiência inesquecível.

E o melhor: **é um Can-Am!**

Pilotá-lo diz tudo!



Motor Rotax 46HP
 (bicilíndrico)



Suspensão Traseira
 Independente TTI



Direção Dinâmica Assistida
 (DPS) de modo triplo

can-am



can-am.com.br

O capacete é a proteção do motociclista.

Valor de R\$ 31.990,00, frete incluso, preço à vista válido para o modelo Outlander L 500 DPS na cor cinza, ano modelo 2015. Promoção válida até 31/05/2016 ou até o término do estoque. Confira as condições junto à nossa rede de concessionárias. Fotos meramente ilustrativas.