

JORNAL

MAIS



#maisoffroad

Ano: 12 - N. 140 - Fevereiro/16

www.maisoffroad.com

OFFROAD



ACELERA!!!

7º ENCONTRO DE JIPEIROS DE AGUDOS-SP

Foto: Leandro Martins

*Nenhum obstáculo
é forte demais!*



MACERAL
ACESSÓRIOS OFF-ROAD

Acesse: www.maceral.com.br

Conheça nossa linha de acessórios Off-Road em nosso catálogo online

[/MACERALOFICIAL](#)

vnw

Tudo anda bem com Bardahl.

EVENTOS

FEVEREIRO

05 a 09/02	5ª Trilha Pantanal Coxim (Aristol)	Coxim-MS	67-9669-1930
05 a 02/02	Carnaval Vale do Itararé	Itararé-SP	15-99725-3320
06 a 09/02	Expedição Serras, Mar e Dunas	Santa Catarina	47-9125-2525
06 a 09/02	Expedição Montanhas da Mantiqueira	Aiuruoca, Baependi-MG	11-97310-5634
14 a 19/02	Expedição Serras e Canyons	Gramado e Canela-RS	47-9125-2525
16 a 28/02	7ª Expedição Mendoza	Argentina	41-3027-3555
19/02	1º Encontro VW Amarok Brasil	Brotas-SP	47-8883-3128
19/02	1º Encontro Nissan Frontier Brasil	Brotas-SP	47-8883-3128
20/02	10º Encontro Off Road	Cornélio Procopio-PR	43-9635-1961
26 a 28/02	Jeep Country Internacional	Horizontina-RS	55-8402-5970
26/02	Queima da Mortadela	Ribeirão Pires-SP	11-99827-2858
26/02	1º AcampaJeep Rio do Braço	Volta Redonda-RJ	24-98122-7048
27/02	Trilha das Bananas Cananéia	Ilha Comprida-SP	---
27/02	Paulista Off Road	Taubaté-SP	12-98203-4466

MARÇO

04 a 06/03	Passeio Off Road Rastur	Ilhabela-SP	15-99725-3320
05 e 06/03	16º Desafio 4x4	Arapongas-SC	43-9615-4283
19/03	1º Encontro Land Rover Defender	Brotas-SP	47-8883-3128
12/03	Trilha grupo Quebra Taipa	Encantado-RS	51-9714-2777
18/03	1º Encontro Amigos Jeep Wrangler	Brotas-SP	47-8883-3128
19/03	Passeio da Patroa - JCC Oeste	Osasco-SP	11-98707-6031
19/03	Mitsubishi Motorsport 1ª Etapa	Joinville-SC	---
24/03	1º Encontro Jeep Renegade Brasil	Brotas-SP	47-8883-3128
25/03	Queima da Mortadela	Ribeirão Pires-SP	11-99827-2858

ABRIL

03/04	Dia do Jeep	Diadema-SP	11-99601-0806
05/04	Expedição Costa Rica/	Canal do Panamá	31-8749-6008
09/04	Mitsubishi Motorsport 2ª Etapa	Mogi Guaçu-SP	---
10/04	13º Encontro de Jipes	Leme-SP	19-99709-8540
10/04	Suzuki Off Road	Mogi Guaçu-SP	---
15 a 30/04	Expedição Transamazônica	Amazonas	21-98282-4000
16/04	Copa Troller	São Paulo	---
16 a 23/04	Expedição Patagônia	Argentina	41-3085-7467
30/04	22º Trilha Jeep Clube Camaquã	Camaquã-RS	51-9701-6805
29/04	Queima da Mortadela	Ribeirão Pires-SP	11-99827-2858
30/04	Mitsubishi Motorsport 3ª Etapa	Gravatá-PE	---

MAIO

14/05	Copa Troller	Paraná	---
20 a 22/05	10º Encontro de Jeeps	Palmares do Sul-RS	51-9270-2149
22/05	Suzuki Off Road	Tiradentes-MG	---
22/05	4º Encontro Off Road	Artur Nogueira-SP	19-3877-5113
25 a 29/05	XXIII FENAJEEP 2016	Brusque-SC	47-3355-6196

JUNHO

03/06	Suzuki Off Road	Curitiba-PR	---
11/06	Passeio e Trilha	Caxias do Sul-RS	54-9917-6513
25/06	Copa Troller	Santa Catarina	---

ENVIE OS DADOS DO SEU EVENTO - MAIL: JORNAL@MAISOFFROAD.COM

ENCONTROS

REUNIÕES NOTURNAS SEMANAIS

TERÇA-FEIRA



Núcleo ABC Off-Road
NCABC Off-Road (Niva Clube)
Av. Kennedy, 1155- Gin. Poliesportivo
São Bernardo do Campo - SP - 19hs.

Jeep Clube do Brasil
Sanbódromo
São Paulo-SP - 19hs

Comando Off-Road Bax. Santista
R. Onze de Junho - Praia Itararé
São Vicente-SP - 20hs

Niterói Jeep Clube
Pizzaria Nikiti - Estr. Caetano Monteiro
Niterói-RJ - 19hs

Jeep Clube Camaquã
R. Marechal Floriano, 28
Jardim do Forte - Camaquã-RS - 20hs.

QUARTA-FEIRA

Jeepiros de Itapeperica da Serra
Ginásio de esportes
Itapeperica da serra-SP - 19:30hs

Jeepiros de Diadema
Fabio Eduardo Ramos Esquivel
Hipercarreira Extra Pç Lauro Michels
Diadema-SP - 19hs.

Grupo de Jipeiros de Registro
R. Santo Inácio, 26
Registro-SP - 20hs

Anonimatos 4x4
Av. Casimiro da Rocha, 850
Pizzaria Monte Grill - 20hs
Vila Mariana - São Paulo-SP

Equipe Sul 4x4
Av. Washington Luiz, 1171
Posto Ipiranga 5ª Marcha
São Paulo-SP - 20:30hs

Jeep Clube de Curitiba
Dr. Nelson Souza Pinto, 1298
Lourença - Curitiba-SP - 19hs

Campinas Off-Road
Gordão Laches Av. Brasil 1524 Jd.
Guanabara - 19:30hs - Campinas - SP

Ilha Jeep Clube / Bar do Mascarenhas
R. Orestes Barbosa, 229
Ilha do Governador-RJ

Jeep Clube Comando Oeste
Av. Pref. Hirant Salazar, 201
Jd. Agua Boa - Osasco-SP - 20hs.

QUINTA-FEIRA

Clube do Jipeiros
Av. Alberto Bornschein, 427
Joinville-SC - 19:30hs

Jeep Clube Dom Feliciano
R. Augusto Krachefski Sobrinho, 222
Dom Feliciano-RS - 20hs

Equipe OsMarvado de Taubaté
Av. Haroldo de Matos, 1736
Waypoint: 23.028309 -45.593381
Portal da Mantiqueira -Taubaté-SP

Jeep Clube de Ribeirão Pires
Local a definir

Jeep Clube de Brasília
Estacionamento do Shopping Popular
Brasília-DF - 19:30hs



Estádio do Pacaembu
Espaço off Road para todos os clubes
e grupos de off road
Praça Charles Miller - Pacaembu
São Paulo-SP - 19hs

Lagoa Off Road
Av. Epitácio Pessoa, Pq Cantagalo
Rio de Janeiro-RJ - 19hs
2ª Quinta Feira de cada mês

Jipe Clube BH
Av. 2332
Em frente a Leroy Merlim
Belo Horizonte-MG - 19hs

SEXTA-FEIRA

Jeep Clube Pirituba
R. Prof. João Machado, 665
Freguesia do O - 20hs

GOR Guarulhos Off-Road
Av. Rotary, 826 - em frente shopping
Internacional - Guarulhos-SP - 20hs

Pista Off Road
R. Brasilina Ignes Brancaloni Trama
Guarulhos-SP - 19h
11-7821-1466 / 97608-5802

EXPEDIENTE

Jornal Mais Off-Road Ltda.

CNPJ: 08.757.264/0001-04
Edição Mensal Distribuição Nacional Tiragem 45.000
Exemplares Gratuitos
Av. Fukuichi Nakata, 726 - Jd. dos Campeões - CEP: 09950-400 DMA-SP

Redação:
PABX: 11-4332-7463

Diretor Geral
Ronaldo Amancio
ronaldo@maisoffroad.com
11-9-8339-0219

Jornalista Responsável
Ronaldo C. A. MTB: 33.611

Redação / Jornalismo
Guilherme Menezes - MTB: 57.858
guilherme.menezes@maisoffroad.com
11-9-8339-0243

Dep. Financeiro
Sabrina Coelho
sabrina@maisoffroad.com

Comercial
Júnior Prammero
junior@maisoffroad.com
11-9-8339-0248

Atendimento Geral
jornal@maisoffroad.com

Assinatura
assinatura@maisoffroad.com

Web Sites Direcionados:

www.jornal4x4.com.br
www.jornalmaisoffroad.com.br
www.jornalmaisoffroad.com.br
www.jornalmaisoffroad.net
www.jornaloffroad.com
www.maisoffroad.com.br
www.maisoffroad.com
www.mais4x4.com.br
www.mais4x4.com
www.revistamaisoffroad.com
www.revistamaisoffroad.com.br
www.pacaembuoffroad.com.br
www.cj5.com.br
www.cj3.com.br
www.guiamaisoffroad.com.br
www.guiamaisoffroad.com
www.m4isoffro4d.com
www.m4isoffro4d.com.br
www.tvmaisoffroad.com
www.tvmaisoffroad.com.br
www.jeepwrangler.com.br
www.jipetroller.com.br
www.jipestark.com.br
www.trollerbrasil.com.br
www.giroeaventura.com.br
www.universorally.com.br
www.griffemaisoffroad.com.br

Colaboradores:
Giusto Di Marzo, Sid Adesivos,
Marcos Sampaio "Vô" Diadema,
Edson Martins, Divino,
Ednaldo "Didi", Henrique Netto,
Lufe Schubert, Sandro Som, Aristol
Cotini, Núcleo ABC Off-Road,
Hector Penno, Inácio Cobra.

Parceiros:



www.bas.org.br

Artigos e anúncios são de responsabilidade do autor e da fonte fornecida. Veículos, peças e acessórios de pessoas jurídicas não serão publicadas nos classificados de veículos e peças usadas.

Impressão:



ADITIVOS PARA DIESEL BARD AHL.

O melhor para o seu 4x4 está aqui.

BARD AHL
promax

B12
READY POLAR TURBO
1L

POWER DIESEL
500ml

MAX DIESEL
250ml

www.lojabardahl.com.br



Engate mecânico para tração reduzida 4x4
Troller todos os anos
www.emtcarraro.com.br
43-8406-0402



Caixa de inversão para direção
Com rolamento nos eixos e retentor para garantir uma vedação total. Utilizada quando se necessita inverter o giro da caixa de direção devido alguma adaptação.
www.hd4x4.com.br
16-3419-7902



Kit Suspensão MTECH
Ironman 4x4 L200 Triton
www.ironman4x4.com.br
11-3079-2808

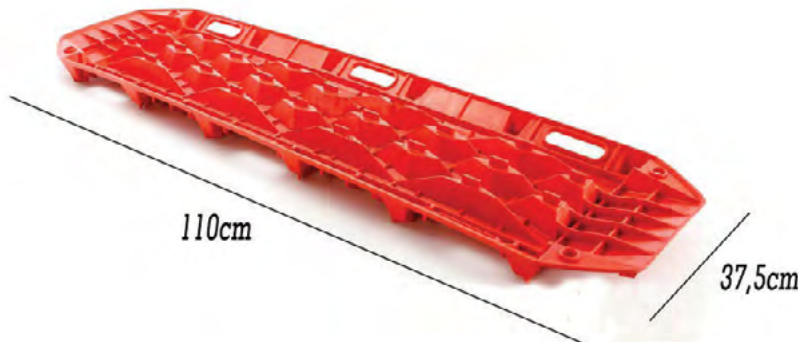

Prancha de desatolamento / Desatolagem Smittybilt Universal Vermelha em Plástico reforçado com Nylon - Suporta até 3,5ton
www.gama4x4.com.br
11-5062-9000



Embreagens especiais para todas as aplicações
Troller, Pickus, outros 4x4
www.displatec.com.br
11-2524-3231



Machadinha com cabo emborrachado
Barracão do Jeep
www.barracaodojeep.com.br
41-3668-2861



Holofote-360° - É magnético e impermeável, projetado para penetrar o ar e a água. Uso em Off Road, Buggy, Lanchas, Máquinas Agrícolas.
www.guinchosfixxar.com.br
47-3340-3770

JIPEBRAS

**EQUIPAMENTOS
PEÇAS E
ACESSÓRIOS
OFF-ROAD**

CENTRAL DE ATENDIMENTO: Fone: (11) 3331-6477 | NEXTEL ID: 86*238716 | sac@jipebras.com.br

WWW.JIPEBRAS.COM.BR
Acesse e descubra as novidades que a Jipebras preparou para você!

Alameda Barão de Limeira, 259/263 - São Paulo-SP - CEP: 01212-001 | Estacionamento na Al. Barão de Limeira, 357

ESTRIBEX®
Corte e Prensagem Ltda

PARTES DE LATARIA PARA JEEP E PICK-UP
CARROS NACIONAIS E IMPORTADOS

Partes de veículos antigos (Ford 29, etc...)
Partes de Rural e F75
Assoalhos de F1000, Toyota e outros
Assoalhos de Jeep Militar e Civil

O mais reforçado do mercado

Email: estribex@hotmail.com
<http://estribex.blogspot.com.br>

DESPACHAMOS PARA TODO O BRASIL

Fundada em 1900

R. Barra Funda, 469/479 - Cep: 01152-000 - São Paulo - SP
Tel 55 (11) 3825-2040 / 3666-6542 - Fax (11) 3667-3309

TEC FIBRA 4X4

CARROCERIAS EM FIBRA REFORÇADA P/ TRILHA

BERNADÃO

MAMUTE

BICUDINHA

DESPACHAMOS PARA TODO O BRASIL

www.tecfibra4x4.com.br

E-mail: tecfibra2009@hotmail.com

Showroom

Av Itaquera nº 6971 - Itaquera - São Paulo - SP
Rua Corin nº 3 Vila Ré - São Paulo - SP
Rua Marcílio Dias nº 410 - Santa Maria - S. André - SP

11- 2522-2032
11-98056-5862
11-95114-6313
11-99641-6687
11-99400-9019

Rally Barretos promete fortes aventuras

A Rallymakers segue para a edição comemorativa dos dez anos do Rally Barretos - tradicional evento que abre as temporadas do rali cross country e rali baja nacional. Neste ano, a competição será válida pelas 1ª e 2ª etapas do Cam-

peonato Brasileiro de Rally Baja (motos, quadriciclos e UTVs) e 1ª e 2ª etapas do Campeonato Paulista de Rally Cross Country (carros). A prova acontece de 04 a 06 de março e as inscrições estão abertas no www.rallymakers.com.br.

Minas Gerais se agita com rally de primeira

Em março estreia uma nova prova no calendário Off Road: o 1º Rally Estado de Minas Gerais. Organizado pela SC Racing, o evento acontecerá na cidade de Poços de Caldas/MG, nos dias 11 e 12, com a secretaria de prova

no Hotel Golden Park. São esperadas cerca de 100 duplas, que serão divididas entre as categorias Máster, Graduado, Turismo, Novato, Adventure e Passeio. As inscrições acontecem pelo site www.rallyestadomg.com.br/

Expedição Off Road e aventura na Argentina

Quem quiser conhecer lugares incríveis com paisagens indescritíveis basta se juntar a Expedição Mendoza, na Argentina, que acontecerá entre os dias 15 a 27 de fevereiro sendo

12 dias de pura aventura e charme. O ponto de encontro do grupo será em Foz do Iguaçu/PR. Valores e informações completas, aqui: <http://www.nomadexpedicoes.com.br/>

Paulista Off Road chega ao Vale do Paraíba

Para quem gosta de grandes eventos de 4x4, o Paulista Off Road faz a primeira etapa da temporada 2016 no final de fevereiro, mais exatamente no dia 27, na cidade de Taubaté/SP. O

campeonato, constituído de cinco provas, promete muita adrenalina e pilotos da mais alta qualidade. Para inscrever seu veículo e participar basta entrar no site: www.paulistaoffroad.com.br/

Desafio 4x4 mostra tradição no Paraná

Chegando já a 16ª edição, o Desafio 4x4 de Arapongas traz aventura e ótimas trilhas. A partir das 9h, no final de semana de 05 e 06 de março, o Rancho Kentucky receberá as

inscrições e concentração das atividades. Haverá espaço para camping e restaurante. Para se inscrever e saber os detalhes, contacte o amigo Osmair Off Road: (43) 9615-4283.

Marrocos é alvo de grande expedição

Se você quer conhecer o Marrocos, país repleto de cultura e belas paisagens, a oportunidade está na Hamo Marrocos. A expedição traz toda mecânica para assistência, guia de língua portuguesa disponível todos os dias, combustível para os 4x4, acomodação

com meia pensão (jantar e pequeno almoço) em hotéis, excursão em camelos no deserto e dormir em tendas berberes no deserto, transferências para os aeroportos e motoristas para aproveitar e conhecer este grande lugar. Informações: info@nomadaviagens.com.

Chapada Diamantina traz local para aventura

Nos dias 13 a 18 de março, a Chapada Diamantina será palco da Expedição 4x4 da Eco Viagens. Os passeios inclusos irão explorar os mais belos vales, montanhas, rios,

cachoeiras e toda fauna e flora do local. Para saber mais detalhes e ingressar nesta, ligue (21) 98282-4000, com Dalmo ou acesse: www.ecoexpedicoes.com.br/

Dom Feliciano/RS já se prepara para hiper trilha

As provas acontecem apenas no final do mês de julho, dias 22, 23 e 24, mas o Jeep Clube Dom Feliciano/RS não perde tempo e se organiza para o XXIV Trilha e XXI Jeep Cross, já mais do que uma

tradição no circuito gaúcho de Off Road. A organização já pede para todos agendarem a data que promete o melhor das aventuras da região. Fique esperto: <https://www.facebook.com/JCDF4x4/>

MXV

O MELHOR DO OFFROAD

PERFORMANCE
KIT DE SUSPENSÃO
AMORTECEDORES
KITS DE BODY-LIFT
RODAS E PNEUS

PERSONALIZAÇÃO
ENVOLPAMENTO
PARACHOQUES ESPECIAIS
FARÓIS AUXILIARES
ACESSÓRIOS OFFROAD

www.mxv.com.br

11-2201-3706
11-2201-7945
RUA JOSÉ DE ALMEIDA, 1428
VILA GUSTAVO - SÃO PAULO/SP



LAND ROVER

Tekcom Autoparts - Importadora e distribuidora de peças Land Rover para todo o Brasil

www.tekcom.com.br

DEFENDER, DISCOVERY, FREELANDER, RANGE ROVER, EVOQUE

DESDE
1993
SEDE PRÓPRIA



O MAIOR E MAIS VARIADO ESTOQUE DO BRASIL



Você pode conferir e confiar

DISPOMOS MAIS DE
15 MIL
ITENS DE PEÇAS
GENUINAS E ORIGINAIS
A PRONTA ENTREGA

Venha conhecer ao vivo nosso estoque e nossa equipe
Será um grande prazer apresentar para você a nossa
sólida estrutura e pessoal honesto e de confiança.

Atendimento:

Segunda a Sexta das 8:00 as 18:00 horas
Sábados das 8:00 as 14:00 horas

TRABALHAMOS COM PEÇAS
CERTIFICADAS PELO INMETRO
E DE FABRICAS DE PEÇAS
ORIGINAIS COMO ZF LENFORDER
DA ALEMANHA QUE ATENDEM
VARIAS MONTADORAS COMO
LAND ROVER, BMW, AUDI,
MERCEDES.

ESTAMOS HÁ 22 ANOS NO MESMO LUGAR NO BAIRRO DA VILA GUILHERME - SÃO PAULO-SP

BRITPART
Qualidade em peças Land Rovers

KONTACT
Amortecedores

VANPART
Qualidade em peças para Vans

ZF LEMFÖRDER

Atendimento Loja - Av. Joaquina Ramalho, 829
Armazem-Depósito - Av. Guilherme, 414
Vila Guilherme - São Paulo-SP

Atendimento Loja - Av. Joaquina Ramalho, 829
VILA GUILHERME - SÃO PAULO-SP

tekcom@tekcom.com.br

VAREJO: 11-2905-2100 / 2218-9898 - NEXTEL: 11-7717-4283 - ID: 55*7*9276 - 55*7*33062
ATACADO: 11-2905-1999 - NEXTEL: 11-7717-4284 - ID: 55*7*9277 - 55*7*92213

WWW.MARISCOOFFROAD.COM.BR
COMPRE pneus - rodas - calçados
LOJA ON-LINE vestuário - snorkel



BOTA AIRSTEP TÁTICA/OFF ROAD

DURO **AIRSTEP**

VISA MasterCard Itaú

DESPACHAMOS P/ TODO O BRASIL

41-3532-7101 / 41-9137-1762 / 41-9946-5187

www.facebook.com/mariscooffroad



Lama pintou as viaturas de uma vez só

Tradicional festa Off Road recebe jipeiros para trilhas em Agudos/SP

Os Jeepeiros de Agudos/SP organizaram o 7º Encontro do grupo no dia 23 de janeiro, como de praxe, e garantiram muita diversão Off Road. Cerca de 450 pessoas passaram pelo evento, sendo que 121 jeeps se inscreveram para a trilha localizada no bairro Jardim Canaã.

Os participantes se reuniram em tendas cedidas pela organização para acomodar e proteger os visitantes e trilheiros do sol forte que fez ao longo do

dia espetacular, amparados por barracas das entidades beneficentes servindo churrasco de espetinhos e bebidas, assim como almoço no comércio local. Houve ainda a presença de banda e locutor agitando o encontro.

Já na trilha, além dos diversos obstáculos, haviam duas partes premiadas, ou seja, se o primeiro jeepeiro conseguisse atravessar aquele determinado obstáculo, ele faturava uma nota de R\$ 100 reais a qual

ficou pendurada bem acima do obstáculo, estimulando o trilheiro a vencer aquele desafio. A aventura se iniciou logo pela manhã e só acabou após a chegada do último veículo já perto das 21h.

Vale destacar a presença dos caminhões do Exército 6x6, que conseguiram superar cerca de 90% dos obstáculos, contribuindo muito no reboque dos demais jeeps de partes de alto nível de dificuldade. Ainda estiveram no local

duas gaiolas 4x4 de primeira qualidade equipadas como motores das motos BMW 800cc, super silenciosas e com muita performance no Off Road.

Participaram off roaders não só de Agudos, mas de mais de 20 cidades paulistas. Fica o agradecimento ao apoio da Prefeitura Municipal e demais patrocinadores. Para quem quiser acompanhar as próximas aventuras, visite: www.facebook.com/clubedosjeepeirosdeagudos/

FES SISTEMAS OFF ROAD
 Site: www.fessistemas.eng.br
 TEL: 11-99209-3533 / 19-98155-1692
 19-3016-2919

Freio de Parada
Paradas estratégicas, usa o sistema hidráulico do veículo, acionamento suave e discreta alavanca

Susp. Adicional
Melhora a estabilidade, eleva o veículo, sem soldas ou furos, CJ3/A, CJ5, Rural, F75 e Javali

Amort. de Direção
Kit Amortecedor de Direção Willys (Barra Longa)

Prot. Pára-brisa
Proteção e estética, com amortecedor e cabo revestido, CJ5

Capô Leve
Abertura e fechamento do capô com um leve toque (~80°) CJ5

Engate Rápido
Visa mais segurança e comodidade na remoção da bateria do veículo

Resp. Diferencial
Evita infiltrações CJ3/A/5, Rural/F75

EQUIPAR

LANÇAMENTO!

EIXOS FORJADOS
MAIOR DIÂMETRO, TANTO O EIXO QUANTO A PONTEIRA HOMOCINÉTICA. O AÇO É DE MAIOR RESISTÊNCIA A TORÇÃO, DUREZA E ACABAMENTO

EIXOS HOMOCINÉTICAS TROLLER 2015 E JIPE STARK

RECOMENDADO PARA PNEUS **35 à 42 Polegadas**

Empresa Especializada na manutenção de veículos OFF ROAD e na fabricação de eixos homocinéticos há mais de 10 anos para veículos de arrancada em todo o Brasil e Argentina

www.equipar.wordpress.com

equipar-equipar@hotmail.com 11-2443-4097 11-7720-0224 id: 916*2848

Comboio 4x4, uma nova trilha



Não podia faltar adrenalina e muito Off Road nas trilhas

O organizador de expedições pela América do Sul, Osmar M. Bargas (Terra Expedições) e o especialista no Bioma de Mata Atlântica, José R. Martins (Zé do Jipe), após 20 anos curtindo trilhas a bordo de seus jipes, na maior área contínua de Mata Atlântica do Brasil no sul do Estado de São Paulo, decidiram transformar suas experiências em algo que poderiam oferecer a proprietários de veículos 4x4 e amantes da natureza.

“Foram muitos aprendizados, alguns sobre técnicas na condução do 4x4, outros sobre florestas, e muitos

sobre a importância da sustentabilidade ambiental neste tipo de atividade em área de preservação ambiental”, disseram.

Eles criaram um roteiro para passeios em 4x4 com atrativos turísticos, culturais e principalmente naturais. Selecionaram bonitas estradas rurais, onde durante os passeios os participantes fazem visitas a pequenos produtores, ajudam na colheita de suas frutas, e nos caminhos de aventura pela floresta tropical recebem informações sobre este paraíso ecológico. As trilhas escolhidas não

possuem dificuldades elevadas, e são adequadas a todos os modelos de veícu-



Diversas atividades fazem parte dos roteiros

los 4x4 originais. A programação e o formato do passeio foram idealizados para as pessoas que preservam a natureza e o seu 4x4, e desejam curtir a vida simples do campo com família e os amigos.

“Praticamos uma simples, divertida e emocionante forma de compensação ambiental, baseados no cálculo do CO² emitido pelos veículos durante o passeio, recompensamos a natureza plantando mudas de espécies da Mata Atlântica, recuperando áreas públicas degradadas cedidas pela prefeitura.”

Para completar, uma hospedagem rural exclusiva ao grupo, localizada no sítio Patagônia, de propriedade da organização.

Fica o convite para todos participarem. Contato: www.comboio4x4.com.br ou Facebook comboio 4x4.

ENVELOPAMENTO

Personalizado / Proteção / Frota
Proteja sua pintura de riscos nas trilhas



- Envelopamento em vinil Brilho / Fosco
- Personalização com Grafismo
- Personalização Impressa

UM12
COMUNICAÇÃO VISUAL

11 4116-1255

www.um12.com.br

BARRACAS AUTOMOTIVAS TOLDOS





BLUECAMPING

www.bluecamping.com.br



(47) 3339-4723

jvahldleck@terra.com.br



SJM
4x4 AUTO PARTS

Importadora Oficial 

A maior ESPECIALIZADA em
MITSUBISHI 4x4



www.SJM PARTS.com.br

TELEVENDAS: (11) 3346-7702

Apoiamos esta idéia! 



Bananinhas Off Road dá show de amizade e adrenalina

A galera do Bananinhas Off Road não perdeu tempo e já nos dias 23 e 24 de janeiro preparou uma bela aventura no Passeio Off Road em Sengés/PR (Vale do Itararé). As 22 pessoas participantes puderam visitar diversas belezas naturais como a Rota das Cachoeiras, Túnel Fabio Rego, Cachoeira do Corisco e Canyon do Jaguaricatú.

A aventura começou logo na descida para primeira cachoeira (Cachoeira do Poço), onde encontraram pequenas dificuldades para alegria do pessoal. Chegando na cachoeira um visual fantástico e um poço com 5 metros de profundidade, onde dois participantes pularam dentro para aproveitar, já que estava um céu azul e muito calor.



Grupo se divertiu muito no Vale do Itararé

Na subida um ponto estava vertendo muita água por baixo da trilha e virou um lamaçal onde todos passaram somente com auxílio do guincho num momento muito divertido.

Passando a dificuldade,

o grupo seguiu para a próxima cachoeira (Cachoeira do Postinho) lugar para tirar fotos das viaturas em cima da cachoeira e local escolhido entra as árvores para o churrasco. Esse local também foi escolhido

para troca de aliança do organizador Renato e sua futura esposa Andréa.

Depois do almoço partiram para a cachoeira do Sobradinho, que é um show a parte ainda mais com o volume de água acima do normal. Para fechar o dia, o visual fantástico do Canyon do Jaguaricatú, e veio a volta para o hotel com as energias carregadas e um bom banho antes do jantar.

Já no domingo também começaram o dia com aventura. Logo após a entrada da Trilha do Túnel tinha uma bela árvore caída que os impediu de passar, tendo que cortar e o Gugu com sua Bandeirante puxou para fora da trilha. Partiram ainda para a Cachoeira do Corisco, no Vale do Corisco, onde fecharam com chave de ouro o belo passeio.



PERSONALIZAÇÕES

Som, Personalização
Suspensões Especiais
(Ar, Fixa, Rosca),
Pinturas Especiais
(Candy, Flake),
Instalações Elétricas,
Peças em Fibra,
Soldas Especiais



facebook.com/tonicustoms
11-989037873 - São Paulo
WWW.TONICUSTOMS.COM

DARROS PREPARAÇÃO OFF ROAD



Adaptações e Projetos
Motor
Câmbio
Freio
Confecção de Suspensão
Direção Hidráulica
Gaiolas de Proteção
Parachoques personalizados

R. Pedro Pimentel, 92
Jardim Real Park
Botucatu/SP

www.facebook.com/Darrospreparacoes 14-3813-6764 14-99721-6437



Seu veículo equipado com um click





COMPRE ONLINE:
WB4X4.com.br
PAGUE EM ATÉ 10 VEZES NO CARTÃO DE CRÉDITO

ATENDIMENTO
(47) 3350-5999
vendas@wb4x4.com.br
Facebook.com/WB4X4
WB 4x4 Acess. e Equip. OffRoad · Brusque/SC



Carnaval de aventuras é com Troller na avenida!

*É ainda bônus de
R\$ 3.500,00
para a sua folia
ficar completa*



NOVA LOJA! | (27) 3100-1000

NORTE SUL - JARDIM CAMBURI

- 10.000 metros quadrados de muita diversão.
- Uma loja espaçosa com todo o conforto
- O melhor atendimento para você!



RESPEITE A SINALIZAÇÃO DE TRÂNSITO.

Oferta válida enquanto durar o estoque. Veículo ano 2015, modelo 2016, pintura sólida, preço de tabela de R\$ 119.900,00 e pintura metálica, preço de tabela de R\$ 120.900,00

TRILHA VITÓRIA
Desafio virou diversão



ROTAX
OFF ROAD PERFORMANCE

O MELHOR BLOQUEIO DE DIFERENCIAL PARA SEU 4X4



TRAÇÃO 100% - DANA 44 AUTOMÁTICO - 19/30 ESTRIAS



PORCAS P/ MANGA DE EIXO

CHAVE P/ PORCA AUTO TRAVANTE

EIXO ENTALHADO CAIXA C10 3M



KIT PONTAS DE EIXOS REFORÇADA

KIT PONTAS DE EIXO DIANTEIRA

www.rotaxoffroad.com.br

42º Rallye das Praias e Copa Trancos & Barrancos 2016

Dia 27 de fevereiro, Xangri-Lá no litoral norte gaúcho, será o palco da abertura da temporada de rally no Estado.

O Clube Porto Alegre de Rallye (CPR) promove o mais tradicional encontro de rally do Brasil no final de fevereiro na badalada Xangri-Lá. Estarão reunidas as categorias 4x2, 4x4 e Históricas.

Falando em Históricas, história e inovação estarão presentes no que promete ser o maior encontro de rally no RS. Será a abertura da 47ª Campeonato Gaúcho de Rally Regularidade para veículos 4x2 e da 3ª Copa T&B para veículos 4x4, competição que parte para o terceiro ano de forma mais madura e consistente.

“Uma grande responsabilidade e uma honra maior ainda poder coordenar esse evento”, resumiu o presidente do CPR, Maurício Milano. “Estamos trabalhando para uma grande festa, mobilizando os competidores e amantes do rally de todas as categorias”, concluiu o presidente, que espera aproximadamente 50 veículos no grid do dia 27 de fevereiro.

Já a Copa T&B muda seu formato novamente em 2016. Serão três provas,



PhotoTrilha.com.br

Competição promete veículos potentes

sendo a primeira em Xangri-Lá. “Para aqueles que já participaram nas provas anteriores da Copa, a fórmula continua a mesma: uma prova bem técnica, com médias justas num dos melhores terrenos para se praticar o rally regularidade”, declarou Alexandre Rech, Diretor de Prova do 4x4.

Uma das principais novidades esse ano será o fortalecimento da categoria Novato. “Uma grande mudança começou em 2015 com o lançamento de aplicativos que utilizam sinal de GPS. Hoje é possível fazer o rally sem ter nenhum cabo ligado ao carro. Custo zero”, disse empolgado Rech. Vale lembrar que qualquer veículo

4x4 pode participar. E para quem quiser conhecer os trajetos do rally, mas sem o compromisso de olhar para o relógio, haverá a categoria Passeio, conduzida por Ro-

drigo Eckert, da Caminhos 4x4 RS.

Para se inscrever ou obter mais informações sobre a Copa T&B, acesse: www.copatb.com/



Não faltará emoção na Copa e Rally

OFICINA ESPECIALIZADA DIESEL
19-3221-2128

MICHEL OFF ROAD 4X4

TRAILER TOYOTA LAND-ROVER MITSUBISHI

MANUTENÇÃO EM GERAL

PEÇAS E ACESSÓRIOS p/ JEEP WILLEYS

DISK PEÇAS 19-3294-4940 19-7830-4801
19-99128-7625 id:115*41026

R. Eudes Batista Ribeiro, 626 - Campinas-SP

alternativa 4x4 OFF-ROAD
AUTO PEÇAS OFICINA ESPECIALIZADA

Kit Lift de Suspensão Suzuki Jimny R\$ Consulte

TRAILER MITSUBISHI SUZUKI LADA KIA Jeep LAND-ROVER DAIHATSU T-MAX

Peças para veículos importados e nacionais

www.alternativa4x4.com.br

11-2223-5359
Rua Urupiara, 440/450 - Carandiru - São Paulo-SP

GUINCHOS FIXXAR

SEU MELHOR PARCEIRO
NAS CONDIÇÕES
MAIS ADVERSAS

Imagens ilustrativas

Apreçie com segurança e responsabilidade a natureza.



MTX 12.000 F

Perfeito para auxiliar os veículos Off-Roads em trilhas, sendo muito útil para transpor obstáculos difíceis tais como atoleiros, terrenos íngremes, erosões e outros.

- 1 ano de Garantia
- Peças de Reposição Originais
- Assistência Técnica Especializada

Conheça toda nossa linha de guinchos e acessórios Off Road acessando o site.

www.guinchosfixxar.com.br

47 3340 3770

 facebook.com.br/GuinchosFixxar



GUINCHOS WORK

LEVA VOCÊ ATÉ SEU DESTINO

MAIS DE 25 ANOS
FABRICANDO GUINCHOS

FABRICAMOS VÁRIOS MODELOS PARA
OFF ROAD, NÁUTICA, INDÚSTRIA, HIDRÁULICA,
PLATAFORMAS DE AUTO SOCORRO,
PROJETOS ESPECIAIS ENTRE OUTROS.

SATISFAÇÃO
GARANTIDA



Temos cabo sintético

Modelos Hidráulicos e elétricos com 12 e 24V.

LANÇAMENTO

BLINDADO E ROLETADO



LINHA ECONOMICA



INDUSTRIAL ATÉ 3T



INDUSTRIAL ATÉ 1T



HIDRÁULICO 4,5T



HIDRÁULICO 6T



220VOLTS



LINHA ESPECIAL



HIDRÁULICO 10 a 20T



KIT TRILHA

MELHOR
CUSTO/BENEFICIO

ENVIAMOS PARA
TODO BRASIL

PRODUTO
100% NACIONAL

ASSISTÊNCIA
TÉCNICA DA FÁBRICA

OFF ROAD



ACEITAMOS CARTÕES DE CRÉDITO



WORK 15.000



WORK 12.500 PLUS



WORK 12.000



WORK 9000



WORK 3000

GARANTIA
1 ANO
EM TODOS OS MODELO
WORK E KROW

SUPORTES DE GUINCHO PARA VÁRIOS MODELOS DE VEÍCULOS

CONFIRA OUTROS MODELOS NO SITE
www.guinchoswork.com.br

Televendas: 11-4702-0542

Rodovia Raposo Tavares, KM 27,8 - N°27.580
Moinho Velho - Cotia - São Paulo - Brasil

Direção Pesada? Temos a Solução

WORK ELETRIC



WORK ELETRIC **DIREÇÃO ELÉTRICA UNIVERSAL**

Principais Benefícios

- ✓ Conforto
- ✓ Segurança
- ✓ Fácil Instalação
- ✓ 1 ano de garantia
- ✓ Sem Perda de Potência
- ✓ Kits com Fácil Instalação
- ✓ Não altera a originalidade do veículo
- ✓ Redução na Força aplicada ao volante



Principais Categorias

Há mais de 25 anos no mercado, a Guinchos Work pioneira no Brasil na fabricação de guinchos elétricos e equipamentos automotivos de altíssima qualidade, recentemente vem introduzindo no mercado nacional a Work Eletric, uma unidade de direção elétrica universal, ideal para veículos em geral que possuem direção mecânica ou desejam substituir a direção hidráulica.

Principais Modelos



Kombi



Toyota Bandeirantes



F 4000 Ford



Fusca



GM C10



Maverick



Jeep Willys

***Acesse e saiba mais:
www.workeletric.com.br***

www.easytraction.com.br

EASY TRACTION
SOLUÇÃO EM TRACÇÃO 4x4

4x4 É NA ALAVANCA

Com easy traction sua aventura não termina na água



Disponível para Troller, Ranger, Explorer, Mahindra e F1000, e em breve para S10, F250

Easy Traction é um conjunto que substitui o botão e o motor elétrico do acionamento de veículos Off Road 4x4 por um sistema de alavanca extremamente mais confiável e robusto. Desenvolvido para operar de forma sequencial, permite ser acionado em velocidade de até 80 km/h. O mecanismo é instalado diretamente na caixa de transferência, com alavanca de acionamento no console e visor indicativo no painel do veículo, proporcionando comodidade, precisão e segurança. Os veículos Troller, Ranger, Mahindra e outros com mesmo modelo de caixa de transferência não necessita de desmontagem do sistema original. Apenas os modelos F-1000 necessitam ser removidas para simples adequação. A instalação é rápida! Em 2 horas, no máximo, seu veículo já estará pronto para uma nova aventura.

www.easytraction.com.br
Fone: (64) 3404-7258



Comboio permaneceu unido durante a aventura

Reveillon agitado anima Via Off Road no Parque da Bocaina

No Reveillon de 2016, a Via Off Road Expedições organizou um roteiro especial para os amantes das trilhas 4x4 pelo Parque Nacional da Serra da Bocaina/SP.

Foram travessias de rios, atoleiros, banhos de cachoeira, visita a casarões históricos, muita natureza pelos passeios Off Road, onde a turma teve que colocar em prática tudo que sabia, e o que aprendeu na hora, para transpor todos os obstáculos encontrados pelo caminho.

Em vários pontos foi necessário a utilização de cintas, pranchas e guincho para seguir em frente, até o final da trilha dentro do parque, e se deliciarem com

um almoço caseiro na Pousada do Tião.

Depois de muita adre-

nalina, a galera seguiu para um trilha passando pela Casa de Pedra, uma

estrutura em ruínas, repleta de lendas contadas pelos habitantes locais. Após parada para fotos, o grupo seguiu rumo ao Bairro de Macacos, com mais diversão ainda, devido à chuva na região e seguido de atoleiros e facões.

Devido às más condições meteorológicas, o passeio acabou se atrasando bastante, e sem querer os aventureiros acabaram se deparando com um roteiro Off Road noturno chegando à Pousada Ecológica Santa Rosa perto das 23h, onde já eram esperados há tempos, para o jantar, e com a alma lavada, ansiosos para os demais passeios já invadindo o novo ano.



Paisagens deslumbrantes chamaram a atenção

MECÂNICA BARUEL 4x4
gilbaruel4x4@hotmail.com

Especializada em Veículos **Diesel**

Nacionais e Importados

Tel.: 11-3965-1011 / 3951-5270 Nextel: 30*17321
11-7718-2135

REAL CAP

RECAUCHUTAGEM DE PNEUS EM GERAL

Confira nossa linha de pneus **OFFROAD**

Qualidade, garantia, e ótimo atendimento

Trabalhamos também através do site:
www.pneusrealcap.com.br

35 3295-4339 / 35 9880-0909



Mamute Off Road

41 3044 1525

MAMUTE

PNEU INSANO

DESAFIANDO LIMITES



O Pneu Campeão



BEADLOCK

Medidas:

15x8 16x8

15x10 17x9

Furação:

6x139-5x139-5x114

QUALIDADE E RESISTÊNCIA

PRODUTO 100% NACIONAL



AGRESSIVIDADE GARANTIDA

MAIOR CONFORTO

DURABILIDADE SUPERIOR



www.mamuteoffroad.com.br

Trepador Competition



Revenda Oficial



#venhaparamamute



Medidas a pronta entrega:

35x12.5 R15

37x12.5 R17

37x12.5 R16

40x13.5 R17

PRONTA ENTREGA

Av. Victor Ferreira do Amaral, 4518 - Tarumã - Curitiba - Pr - CEP 82810-350

OFFROAD EXTREMO

PEÇAS FORJADAS
PROJETOS ESPECIAIS

ENGENHARIA
(16) 3419-7902

Kit Troller T4 B

Kit Reforçar eixo dianteiro F250

Kit Engrenagens Forjada reduzido + 20%

Bolas câmbio e 4x4

Kit Troller Forjado RF

Kit para reforçar dianteira Troller Novo

Kit Troller T4 C

KIT Flutuante traseiro Completo Reforçado Jeep, Rural, F75, F1000, Engensa fase 1 e 2, Javali

KIT Homocinética Dianteira Completo Reforçado Jeep, Rural, F75

Retrovisor

Pedala

Bead Lock

Guincho Mecânico completo

CONFIRA NO SITE
www.hd4x4.com.br

Estão abertas as inscrições para o 10º Rally Barretos

Marcelo Machado/Fotop



A cidade de Barretos/SP receberá a competição pelo décimo ano consecutivo

Vem aí mais um ano de disputas envolvendo muita velocidade e terra. Para os competidores de motos, quadriciclos, UTVs e carros, o primeiro desafio é o Rally Barretos, que alcançará a décima edição, nos dias 04 a 06 de março, em Barretos, interior de São Paulo. Organizado pela Rallymakers, as inscrições para o certame estão abertas e podem ser feitas através do site www.rallymakers.com.br.

“A organização da prova está acelerada. Já estamos na cidade empenhados

no levantamento técnico do percurso, escolhendo as estradas e os melhores locais para os participantes acelerarem. Queremos oferecer o que há de melhor em Barretos nesta edição comemorativa de dez anos”, enfatizou o diretor executivo da Rallymakers, Fernando Bentivoglio.

O roteiro terá aproximadamente 300 quilômetros que serão percorridos em dois dias. Bentivoglio garante que haverá uma boa variedade de obstáculos naturais, entre trechos

que mesclarão média e alta velocidade. “Preservaremos as características principais do Rally Barretos que são as erosões, as pedras, as lombas e as curvas. Se chover, é claro que encontraremos as tradicionais poças d’água que são a alegria dos fotógrafos e o ‘terror’ do pilotos”, completou.

Dada a sua importância, o evento valerá pelas 1ª e 2ª etapas do Campeonato Brasileiro de Rally Baja (motos, quadriciclos e UTVs) e 1ª e 2ª etapas do Cam-

peonato Paulista de Rally Cross Country (carros), e já conta com diversos inscritos. A concentração das equipes será no Parque do Peão, localizado na Rodovia Brigadeiro Faria Lima, s/nº, km 428, a partir do dia 03 de março.

Entre as novidades do Rally Barretos 2016 tem o Vintage Car Show, Food Truck Festival com música ao vivo, test drives, entre outras atrações que ainda estão em negociação. Para mais informações acesse www.rallymakers.com.br.

4x4 JOSEWAL

PEÇAS E ACESSÓRIOS PARA OFF-ROAD

- Especializada em jipe, Rural e Pick-up F75
- Peças novas, usadas e reconcondionadas
- Acessórios para toda a linha off road

Fone: (11) 3765.0041 / 3765.0052 Fax: (11) 3765.3127
Av. Escola Politécnica, 4665 - Rio Pequeno - São Paulo / SP
Enviamos para todo o Brasil - www.josewal4x4.com.br

SUA LOJA 24H ON-LINE NA INTERNET

www.oxfordbr.com.br

COMPRE PELO SITE E RECEBA EM SUA CASA

PROMOÇÃO

O MELHOR SITE DE PEÇAS DO BRASIL

EM PEÇAS E ACESSÓRIOS 19-3255-6279

Av. Dr. Armando Sales de Oliveira, 123 - Campinas- SP

Franca Off Road faz trilha em benefício de asilo mineiro



Alguns pontos deram trabalho para os off roaders

Já começando o ano com o pé direito, a galera do Franca Off Road preparou a 2ª Trilha Beneficente de Capetinga/MG, em prol do Asilo São Vicente de Paulo, no dia 24 de janeiro. A organização contou com a equipe de Alexandre Dândaro. Foram nove horas de atividades incluindo uma bela trilha pesada para 76 veículos.

Esta trilha é mais uma marcante, como todas que a Equipe Franca 4x4 realiza, ou seja, 100% beneficente e as inscrições foram limitadas. Cada carro doava 10 kg de alimentos e ganhava duas camisetas do evento.

O grupo saiu da cidade de Franca/SP em comboio às 8h chegando em Capetinga e logo a vez do passeio Off Road. Várias situações animaram os presentes. Primeiramente passando por um antigo garimpo com muito cascalho e pedras, lama, matas fechadas, e no final a grande emoção. Uma Serra, a estrada antiga desativada, com muitas erosões e nascentes de água no meio da estrada, espaços onde cabiam um jipe. Todos os carros foram rebocados com guincho, pois a cada carro que passava piorava o terreno.

O evento foi totalmente familiar e às 17h chegaram a refeição. Vale lembrar o apoio da Dandaro 4x4.



Crianças e até cães participaram da festa

www.ADAPBRASIL.com.br
LINHA OFF-ROAD

Adaptação tem que ser ORIGINAL!

FLANGE
REDUZIDA 5 MARCHAS
EM ALUMÍNIO FUNDIDO
ACOMPANHA RETENTOR

FLANGE AP CHEVETTE
EM ALUMÍNIO FUNDIDO
COM PARAFUSO

QDAP

TEL | FAX 16 3372.8121
NEXTEL ID 10*43318

vendas@adapbrasil.com
www.adapbrasil.com.br

GRAN PART

ENTREGAMOS EM TODO O BRASIL

IRONMAN 4 X 4

O MAIOR DISTRIBUIDOR DE PEÇAS LAND ROVER DO BRASIL

Kit suspensão Ironman 4x4

Com amortecedores de Nitro-Gas elevam em 2" o veículo

Conjunto de pastilhas Ferodo para toda a linha Land Rover

Lanterna em Led Automotiva
Toda linha LED pro Defender

Bobina de Ignição
Freelander 1 - V6

WWW.GRANPART.COM.BR

FONE 11 2090-8800

Amigos encaram o desafio na Expedição Transamazônica 2016

No ano de 2005, dois amigos jipeiros, Jorge Delmanto e Rodrigo Xambre, iniciaram um projeto de percorrer a Transamazônica. Somente em 2015, a ideia saiu do papel, e o sonho de desbravar com seus jipes o temido trecho entre Humaitá e Lábrea, no Estado do Amazonas, o último trecho existente da BR 230, a famosa Transamazônica, se iniciou. Uma expedição com mais de 1.500 km pela pior "rodovia" do país.

Com um comboio de sete jipes, muito bem preparados, a expedição pela Transamazônica teve início no dia 02 de janeiro. Comboio esse composto por uma variedade enorme de viaturas: Camper do Rodrigo Xambre (Bozo) e seu zequinha Dantas, Toyota Bandeirante do Caio Fonseca e seu zequinha Arthur, Marruá do Jorge Delmanto e seu zequinha Alex, Jipe Pick Up do Marcelo Morceli e seu zequinha Richard Berini, Troller 2.8 do Marcelo Juliani e seu zequinha



Companheirismo foi fundamental na expedição

Alexandre Molteni, Troller 3.0 do Guilherme Carozzo e seu zequinha Dario Dal Piaz e o novo Troller do Wander Pardo e seu zequinha Henrique Ferreira.

Depois de um início tranquilo em Porto Velho/RO, os amigos seguiram para a cidade de Humaitá/AM para iniciar a aventura.

No primeiro dia em Porto Velho o grupo foi muito bem recebidos pelos

amigos do Jeep Clube de Porto Velho que apresentaram a capital rondoniense e deram dicas do que estava por vir nos próximos dias de aventura. No dia seguinte se iniciaria o trecho mais difícil da rodovia até a cidade de Lábrea.

Com tudo pronto, os amigos tiveram uma grande surpresa na viagem. Apesar de janeiro já ser época de chuvas, neste ano

a mudança climática atrapalhou os planos, não chovendo o esperado e assim o grupo não encontrou as dificuldades que desejavam ter pelo caminho. Além disso, em outubro houve melhorias na estrada, buscando melhorar o acesso até a cidade de Lábrea. Levaram assim apenas oito horas para realizar todo o percurso onde encontraram apenas alguns trechos lisos devido às chuvas diárias.

Seguindo, após um passeio de barco o grupo decidiu retornar para a cidade de Humaitá. Ingressaram então na famosa Trilha dos Campos de Humaitá para desbrava-la, mas não conseguindo seguir pela grande quantidade de árvores caídas em face das chuvas. Faltavam cerca de 80 km para chegar em Humaitá e foi aí que tiveram a maior dificuldade mecânica da viagem. O tubo do eixo traseiro de um dos Trollers da expedição se soltou, quebrando a ponta de eixo, gerando grande trabalho para



- viva experiências únicas -

A BARRACA mais leve do BRASIL

www.sumatra4x4.com.br

agencia@ade.com.br

SUMATRA
www.sumatra4x4.com.br

A MAIS NOVA GERAÇÃO DE GELADEIRAS AUTOMOTIVAS!

AS CAIXAS DE COMPRESSOR MAIS POTENTES DE TODOS OS TEMPOS

WAECO CoolFreeze CFX série

- Excelentes resultados de refrigeração, mesmo em caso de temperaturas exteriores extremas
- Funcionamento extremamente econômico e super silencioso
- Temperaturas de 10 °C até congelação -22 °C
- 12 / 24 V DC e 100 - 240 V AC



dometic.com.br

Dometic do Brasil info@dometic.com.br Tel: +55 11 3251 3352

WAECO
by Dometic GROUP



Máquinas fizeram bonito na Amazônia

levá-lo até a cidade. Nessa hora a experiência foi fundamental para locomoção do Troller até a cidade. Com tudo arrumado e definido, se acertaram novamente para prosseguir.

Acordaram bem cedo e seguiram as coordenadas dos GPSs até a entrada da Trilha Campos de Humaitá, área alagadiça de cerca de 80 km, com terreno quebradiço e complicado nas épocas de chuvas, trilha que vai da estrada de Lábrea até perto de Porto Velho. Essa trilha se tornou mais conhecida após alguns jipeiros terem passados por apuros, sendo resgatados pelo Exército e pelo Jeep Clube de Porto Velho. Na trilha, em face de diversas árvores caídas, apenas 10 km foram conhecidos, tendo o grupo decidido retornar para Humaitá e no dia seguinte partir sentido Porto Velho,

objetivando entrar no lado oposto – de chegada – da trilha Campos de Humaitá. Havia grande vontade de transportar esse trecho.

Já na trilha sentido oposto, os amigos enfrentaram trechos alagados e pontes destruídas, gerando muita diversão e trabalho na reconstrução das pontes. Como já estava previsto ainda havia dois dias

para conhecer as principais trilhas da região acompanhados dos amigos do Jeep Clube de Porto Velho. Uma fazenda com paisagem deslumbrante a beira do Rio Madeira, com diversos alagados para serem transportados é a sede do grupo. Como não podia ser diferente encerraram o dia com churrasco e conversa fiada.

O último dia foi de mais

aventura, desta vez em uma trilha radical conduzida pelos amigos do Jeep Clube de Porto Velho com diversos trechos de barro e muitos quilômetros de áreas alagadas, que se tornaram a grande diversão da viagem.

Além do eixo que se soltou, os jipes quase não tiveram problemas, exceção a motores de partida e alternadores, que pelo grande volume de água com barro, acabaram sofrendo mal contato. Nada demais para o grupo, que estava prontamente preparado para efetuar qualquer conserto pelo caminho, levando peças sobressalentes, água e combustível.

Ficaram as lembranças, risadas e boas histórias para sempre na memória desse destemido grupo. O mais importante é o agradecimento Jeep Clube de Porto Velho e todos que ajudaram na realização da viagem.



Pilotos precisaram de destreza para vencer as águas

Diversão na Serra,
Brincar na Terra,
Atravessar um Rio correndo.
Sim, ainda é Possível



OGZ

SNORKEL

Faça seu caminho, escreva a sua História.

www.ogz.com.br F: 11 - 2274 - 2324



**KIT DE SUSPENSÃO
PARA SEU MITSUBISHI**



Visite a concessionária Mitsubishi mais próxima para conhecer o Kit de Suspensão para L200 TRITON e PAJERO!

KIT SUSPENSÃO MTECH IRONMAN 4X4 L200 TRITON



Kit é composto por:

- 4 Amortecedores
- 2 molas helicoidais
- 2 feixes de molas

- conjunto de grampos e buchas de PU para o feixe de molas e jumelos engraxáveis.

KIT SUSPENSÃO MTECH IRONMAN 4X4 PAJERO



Kit é composto por:

- 4 Amortecedores
- 4 molas helicoidais

A Ironman 4x4 possui kits de suspensão para os mais variados tipos de veículos e suas aplicações.

Disponíveis para: Toyota, Troller, Nissan, Suzuki, Jeep, Land Rover, Chevrolet, Ford e VW. Acesse o site e saiba mais.



(11) 3079-2808 | IRONMAN4X4.COM.BR

VENDAS@IRONMAN4X4.COM.BR

CONSULTE TAMBÉM NOSSA LINHA DE ACESSÓRIOS.

PLANET OFF-ROAD

Peças Bandeirante e Hilux

Accessórios em Geral

Rua Sta Erolides, 460 - Vila dos Remédios Osasco - SP

Especializada em Toyota

Temos Serviço de Entrega à Domicílio

(11) 3687 8683 / (11) 3687 6867

TUDO PARA SEU JEEP

Câmbio e motor

Accessórios off-road também para Toyota Bandeirantes

www.jipepar.com.br

E-mail: jipepar@jipepar.com.br

(41) 3256-4181 / (41) 3256-3561 / (41) 3256-3404

Av. Monteiro Tourinho, 386- Bacacheri - Curitiba - PR

CARDANTEC

Cardans Especiais 4x4

29 ANOS

DANA SPICER INPEL

Rua das Municipalidades, 695 - Ipiranga - São Paulo - SP

Tel.: 11-2215-6346 / 2061-4101 - Fax: 11-2914-4087 NEXTEL ID: 80*386

www.cardantec.com.br - Email: cardanteccardan@terra.com.br

OFF ROAD TRACAO

Accessórios Off Road: Troller - Hilux - Toyota Land Rover - Mitsubishi

11-2995-3398

www.tracaooffroad.com.br 11-4485-0445

Estrada da Roseira, 5625 - Serra da Cantareira - Mairiporã-SP

ABC OFF-ROAD

OFICINA E LOJA DE PEÇAS E ACESSÓRIOS

LINHA COMPLETA DE ACESSÓRIOS PARA OFF-ROAD

11-4991-1769

11-7717-8798 | ID: 7*7772

WWW.ABCOFFROAD.COM.BR

R. Marcellio Dias n. 428 - Sta Maria - Sto. André-SP

VAZQUEZ

VENDA DE JEEP E VEÍCULOS 4X4

PEÇAS USADAS DE VEÍCULOS MILITARES DESDE 1941

GRANDE ESTOQUE DE PRODUTOS WILLYS, FORD, DODGE, 4X4

VEÍCULOS COMPRADOS DE EXERCITO ATRAVÉS DE LEILÕES

11-99592-1536

11-4704-6462

Rod. Régis Bitencourt, km 283 (R. José Rodrigues Agostinho, 950) EMBU - São Paulo

GURGEL

UTILITÁRIOS DE RAÇA

OFICINA DURAN MECÂNICA

Especializado em Chassi de Gurgel

MECÂNICA ESPECIALIZADA

11-2053-7568 / 7327-8064

R. Albertina Medeiros, 166 - Vila Progresso - São Paulo-SP

Especializado em Peças de Suspensão, Freio e Motor

4X4

PACHECO POLIZEL

www.pachecopolizel4x4.com.br

vendas@pachecopolizel4x4.com.br

11-2083-2429 / 11-2801-5046 / 11-94972-4682 / 11-97682-1813

Voltou da trilha? Lave o seu motor e chassi na nossa lavagem especial do Clube do Carro.

Avenida Professor Abraão de Moraes, 399 - Saúde Boraro

Segunda à Sábado: 8hrs - 18hrs Domingo: 8hrs - 16hrs

Telefone: (011) 4329.9771

Clube do Carro Lavagem e Serviços Automotivos

www.ClubeDoCarroLTDA [ClubeDoCarro](http://www.ClubeDoCarro) [PouClubeDoCarro](http://www.PouClubeDoCarro)

DEEPTEC 4x4

KITS DE ADAPTAÇÕES DE CÂMBIO, MOTORES E PAINEL

PAINEL EM FIBRA PARA OFF-ROAD

KIT PARA CÂMBIO

KIT CÂMBIO CHEVETTE P/ REDUZIDA WILLYS

KIT PARA MOTOR AP

KIT CÂMBIO CLARCK 5 M

KIT MOTOR AP PARA VITARA

KIT CÂMBIO CLARCK 4 M

www.deeptec4x4.com.br

RUA EPIACABA, 261 (PROX. ROD. ANCHIETA) SP/SP Tel.: (11) 5061-6584 / 5063-3886

TIRO ESPORTIVO CALIBRE

Estande de Tiro

Sala de curso

Lanchonete

Loja e manutenção

VISITE NOSSA SEDE Clube Calibre de Tiro

Horário de funcionamento: Segunda a sexta das 10h as 21h Sábados das 9h as 18h Domingos das 12h as 18h

11-3873-1650 / 3676-1462

www.calibre.com.br - Rua Tonelero, 470 - Lapa - São Paulo-SP

CARROCERIAS WILLYS CJ-5

Consulte outros modelos: • CJ-3 • CJ-3B • CJ-7 • Peças

Todas as peças 100% em fibra de alta resistência

Parcelamento em até 4x

Capota Conversível

Capota Rígida

Capota Rígida carroceria + 37cm

www.facebook.com/fiber4x4

S.Paulo: (11) 99914.2727 - Curitiba: (41) 3384-5240 - Nextel: id 93*37859 - id 93*37860 - www.fiber4x4.com.br

ADESIVOS PRA EVENTOS EM GERAL

4 POR 4 REDUZIDA

Deixe seu JEEP um verdadeiro fora de estrada

SID ADESIVOS

RALLY DO SOL 001 ORGANIZAÇÃO

ESTE LADO PARA CIMA

11-4783-2064

JURASSIC PARK

ROLO4X4

www.ROLO4X4.com.br

ROLO4X4

Rally Dakar: prova histórica termina com campeão conhecido

A mais conhecida prova Off Road do mundo, o Rally Dakar, teve seu fim da edição deste ano no meio do mês de janeiro, e claro, não faltou aventura e superação. Já acostumado em levantar a taça, o francês Stéphane Peterhansel garantiu o seu 12º título da competição. O piloto da Peugeot soma agora seis títulos nos carros e seis nas motos. Desta vez esteve ao lado do compatriota Jean-Paul Cottret. Peter que é conhecido como Senhor Dakar, no meio, confirmou que a experiência foi o grande trunfo para mais uma vitória.



Dakar.com

A cidade argentina de Rosário foi o desfecho final para o tempo de 45h22min10s, o que representou uma vantagem

Não faltou emoção em mais um Dakar

de 34min58s para os vice-campeões, o catariano

Nasser Al Attiyah e o navegador francês Matthieu Baumel, até então os atuais campeões.

lugar na soma dos tempos, duas posições à frente de Leandro Torres e Lourival Roldan. Já Guilherme Spinelli e Youssef Haddad abandonaram ainda na terceira etapa.

Entre os brasileiros, João Franciosi e Gustavo Gugelmin ficaram em 57º



Desafio anual foi encarado pelos melhores pilotos

Classificação		
Carros		
Pos.	Nº	Nom
1	302	STEPHANE PETERHANSEL (FRA)
2	300	NASSER AL-ATTIYAH (QAT)
3	301	GINIEL DE VILLIERS (ZAF)
Caminhões		
Pos.	Nº	Nom
1	501	GERARD DE ROOY (NLD)
2	500	AIRAT MARDEEV (RUS)
3	514	FEDERICO VILLAGRA (ARG)
Quadris		
Pos.	Nº	Nom
1	252	MARCOS PATRONELLI (ARG)
2	253	ALEJANDRO PATRONELLI (ARG)
3	274	BRIAN BARAGWANATH (ZAF)

ACESSÓRIOS E VEÍCULOS 4X4

Racks
Estribos
Guinchos
Bagageiros
Farol de LED
Capota Marítima
Prot. Caçambas

DESPOCHAMOS PARA TODO O BRASIL

MUD 4X4

Para-choques aço
Jeep, Mitsubishi, Troller
Suzuki, Toyota, Land Rover

Guinchos
Diversos Modelos

Griffe de Roupas Camufladas

**CONFIRA!!!
ACESSÓRIOS PARA
TROLLER**

WWW.MUD4X4OFFROAD.COM
mud4x4.contato@yahoo.com.br

TEL.: 11-4825-2812 / 11-94721-5886
R. Rubião Junior, 51- Centro Alto - Ribeirão Pires-SP

AGROMOTOR®

PEÇAS FORD
CAMIONETAS

F1000 - F250 - F4000
RANGER - PAMPA - COURIER

PEÇAS WILLYS
JEEP - RURAL - F75

ESTOQUE REMANESCENTE
ENGESA - JPX - VW

PEÇAS FORD
AUTOMÓVEIS

GALAXIE - FIESTA - KA
CORCEL - MAVERICK - ESCORT

65 anos

agromotor@agromotor.com.br
R. Dona Ana Nery, 129 a 133 - São Paulo - SP

www.agromotor.com.br FONE: 11-3209-4800

TODA LINHA DE PNEUS PARA QUADRICICLOS, JIPES E PICK-UPS

SUPER CROSS

ARGENTINO

SUPER ARGENTINO

SUPER TRACK

GOIANO

SUPER TOR

SUPER TOR 2

SUPER FRONTEIRA

JET GARD

BOTTA

Rua Mere Amadea, 86 - São Paulo-SP www.pneusbotta.com.br

Nextel: 9*308851
Tel. 11-2954-2270

BARRACÃO DO JEEP

(41) 3668-2861 / 9119-6328
www.barracaodojeep.com

Cintas de 2 e 3 ton.
WORKER 5,0m ~ 3f
WORKER 5,0m ~ 2f

suporte TOTEM EVO UNIVERSAL para qualquer carro

Mecânica Automotiva e Peças para Importados

Machadinha com cabo emborrachado

acessórios para TROLLER

deixa parecido com o Expedition

GP'S, RÁDIOS VHF, TOTEM, SOM, GUINCHOS, GRADE PROTETORA LAND ROVER, ACESSÓRIOS, CABOS, E MUITO MAIS!!!

41-3668-2861

Acesse: www.barracaodojeep.com.br



CRI-CRI PNEUS

PNEUS A ALTURA DE SEUS DESAFIOS

FRONTEIRÃO	FRONTEIRA 265.75R16	FRONTEIRA 01 75016	FRONTEIRA 235.75R15	FRONTEIRA MOD 02 750X16	
VJ 910	VJ 900	TRILHA ZERO	TORK 31X10.50R15 e 265.70R16	RAIADO	BISCOITINHO
DOURADOS FES 33X12.50R15 E 285.75R16	DOURADINHOS 205.75R15 E 195.75R16	CRI CRI 31.10.50R15 E 265.70R16	ARGENTINO	BISCOITÃO 225.75R15 255.75R15 31.10.50R15 245.75R16	

www.cricripneus.com.br

contato@cricripneus.com.br 41. 3382.8277

Silvio Pinto Ribeiro, 456 - Quississana - São José dos Pinhais



Sid dos Adesivos: uma vida de Off Road e frases emblemáticas

Quem vive envolto ao mundo Off Road sabe que as máquinas adoram ser embelezadas pelos mais diferentes adesivos, seja de jeeps clubes, estradas, marcas e afins. Um grande colaborador deste hobby é o amigo Siderval Porto, ou mais conhecido como Sid dos Adesivos. Amante do 4x4 há 35 anos, o paulista de Embu das Artes sempre gostou da arte gráfica e consequentemente uniu o amor com o fora de estrada. “Conheci o Off Road há muito tempo e gostei

logo de cara. Aos poucos comecei também a desenvolver meus adesivos, frases, mensagens sobre o meio e trabalhar mais perto desta área. É uma paixão pelo jipes e pelo meu trabalho”, conta.

Sid já confeccionou cerca de 2 mil adesivos durante a vida. Muitos deles estão em dois de seus

veículos Off Road. A Ford Rural, de 1974, e ainda um Jeep Willys, de 1952, que tinha até a placa com o CJ3. O primeiro veículo já soma 15 anos de aventuras e já fez de tudo um pouco. “Já cheguei a viajar para Fortaleza, no Ceará, participando em acordo com o Rally dos Sertões. Fui também para o Vale do Ribeira

e muitas outras aventuras. Além disso, participo de eventos como o Pacaembu (na Capital Paulista) e estamos já nos preparando para o Dia do Jipe, em abril.”

Para Sid, o Off Road representa o seu cotidiano, além do trabalho. “Vivo isso todos os dias. É além de tudo meu ganha pão. Aos poucos foi virando uma febre e gosto de investir nos adesivos, que aos poucos me dão retorno. Estou pensando em novidades e mais para frente divulgarei”, finalizou.

“Se eu fosse normal, teria um carro convencional”
 “Quem gosta de motorzinho é dentista”
 “Não faça do seu filho um jipeiro, a vítima pode ser você”
 “Conheça a vida selvagem: tenha filhos”

GUINCHOS e ACESSÓRIOS

FABRICAÇÃO PRÓPRIA

APFT 4X4
 GUINCHOS E TOMADAS
 WWW.APFTOMADAS.COM

GUINCHOS Mecânicos
 Agora também na opção de cabos sintéticos

TOMADAS DE FORÇA
 Willys / Ford

Engate Removível

Calço de mola para Cherokee

Fabricamos tomadas de força para todos os caminhões

WWW.APFTOMADAS.COM 11- 2910-0697 / 2910-0269

IRON PARTS
 LATARIA PARA JEEP
 www.ironparts.com.br

Tel: (11) 2865-1295
 contato@ironparts.com.br

Latarias para todos os modelos
 CJ2A/CJ3A/CJ3B/CJ5/CJ6/MB/GPW e M38

Banco Traseiro Modelo Militar, Pintura Epox, Estofamento em Courvim Preto, pronto para fixar em qualquer modelo de Jeep

Carroceria de Jeep Modelo CJ-3 Projetada Especialmente para Chassi de Jeep CJ-5

A mais de 60 anos atendendo colecionadores de todo Brasil.

Consulte um representante mais próximo

curtir no Facebook

5°TPC//MS chega com o Pantanal pronto para aventuras



Cerca de 230 participantes estarão presentes

Uma das trilhas mais famosas do Brasil está prestes a acontecer. No mês de fevereiro, mais precisamente no Carnaval, que se inicia já no dia 04 para os aventureiros, a cidade de Coxim/MS será sede da 5°TPC//MS contando com representantes de dez Estados do Brasil. São jipeiros que vem aperfeiçoando suas viaturas para encarar cinco dias de Pantanal em uma época que encontra-se no ápice das águas. A maioria dessas viaturas foram adaptadas para as situações mais adversas possíveis, pois hoje o Pantanal situado na cidade de Coxim é referência para os amantes do esporte que além de contemplar as belezas naturais,

traz empresas do ramo Off Road definindo que a região é uma vitrine para expor e colocar em teste seus equipamentos, assim firmando compromisso com a segurança e credibilidade de seus acessórios.

A cidade deve receber cerca de 230 participantes que movimentarão a economia local, como aconteceu na última edição, onde fomentou cerca de R\$ 1 milhão de reais no período.

Os empresários locais, e em especial a Prefeitura Municipal, vem proporcionando mais opções de lazer e colaborando com o desenvolvimento turístico da cidade. Com esse apoio houve um desdobramento na área turística, onde Co-

xim tinha como seu principal atrativo a pesca, e agora proporcionando mais opções como as trilhas, expedições, canoagem e motocross.

A quinta edição acontece de 04 a 09 de fevereiro percorrendo estradas boia-deiras e transpondo vazantes que chegam a 1,70m de altura em um total aproximado de 350 km. É uma logística muito grande, pois há uma preocupação fundamental com a natureza e cuidado todo especial com essa beleza natural, sendo que todos participantes são orientados sobre os cuidados com essa fauna e flora que deve ser preservada.

A apresentação ocorre na quinta-feira, às 19h, com recepção na praça central e um belo show. No dia seguinte haverá o jantar e churrasco a moda pantaneira para 350 pessoas, com bebida inclusa além de um café da manhã. O resto do trajeto trará as refeições realizadas em ranchos pelo Estado e assim misturando e conhecendo as culinárias de cada lugar.

Resumidamente, é isto. Muita emoção, paisagens de tirar o fôlego, amizade, aventura, e muita água no Pantanal.

Uma trilha do mais alto nível espera as centenas de participantes.



Água será a principal companheira dos aventureiros



PATA NEGRA
CABOS OFF-ROAD

CABO DE FIBRA DYNEEMA® PARA GUINCHOS OFF-ROAD



- Alta resistência à tração: 6 e 8 tons.
- Extrema facilidade de manuseio: maciez e flexibilidade (soft touch).
- Baixíssimos peso e alongamento.

- Fácil limpeza e bobinamento no tambor do guincho.
- Muito mais segurança: zero efeito rebote e sem arames perfurantes.

CINTA-CABO PARA REBOQUE E RESGATE OFF-ROAD



- Alto poder de absorver impactos e trancos.
- Mais resistente e confiável que as cintas de poliéster.
- Acompanha bolsa tipo saco marinho.
- Cabos com resistência de 6, 10, 12 e 15 tons.
- Durabilidade extra.

WWW.CABOSPATANEGRA.COM.BR

contato@cabospatanegra.com.br

24-2248-0298  24-99876-2245

SEJA UM DISTRIBUIDOR





MACERAL
ACESSÓRIOS OFF-ROAD

**COM MACERAL
VOCÊ VAI MAIS LONGE!**

WWW.MACERAL.COM.BR
[FB.COM/MACERALOFICIAL](https://www.facebook.com/maceraloficial)

Resistência, força e durabilidade para você encarar qualquer desafio. Para choque dianteiro, traseiro e muito mais para sua Ranger. Entre em nosso site e confira nossa linha completa de produtos.



DIORIO

Distribuidora Peças

ACESSÓRIOS
CÂMBIO
EMBREGEM
FREIO
MOTOR

RETENTORES
SUSPENSÃO
TRANSMISSÃO
ROLAMENTOS

Especializado
em veículos



20 anos
DIORIO
Distribuidora Peças

Aceitamos os Cartões
VISA MasterCard American Express

VEÍCULOS
MULTI 4X4
MARCAS

www.dioriopecas.com.br

nextel 84*87541 / 84*87542

Tel.: 11-2557-7991 / 2553-5958

Rua Centralina, 93 - São Paulo - SP

Baja BARRA / Iloa Resort abre a temporada da Alagoas Cup

Zé Caslos FlashTotal

O Baja Barra / Iloa Resort abriu a temporada 2016 da Alagoas Cup no dia 23 de janeiro com o grid de 97 veículos, novo recorde de inscritos da competição. Mais uma vez a Barra de São Miguel recebeu a prova.

O trajeto de pouco mais de 23 km aconteceu predominantemente em trechos de matas, bastante sinuoso em sua maior parte e com piso predominantemente arenoso, o que agradou e muito aos competidores. "Foi uma prova de cross country de verdade, mas com muita segurança, sensacional. Foi uma das melhores provas que eu corri na minha vida", declarou o piloto Riamburgo Ximenes da categoria UTVs, que veio de Fortaleza/CE especialmente para a prova. "Acho sensacional este tipo de prova. Foi minha segunda experiência na Alagoas Cup e vejo que a competição está cada vez maior e melhor a cada etapa. Se todas as provas mantiverem este padrão, com certeza volto este ano para mais algumas etapas", completou o piloto.

O grid dos UTVs foi o que mais teve pilotos inscritos - nada menos do que 40 veículos participaram da



Prova teve percurso repleto de desafios

prova, mostrando porque a categoria é a que mais cresce no rally nacional. Este foi o maior grid de uma prova desta modalidade na região nordeste. Na categoria Pró destinada aos UTVs turbo, vitória de Joãozinho Pereira, com Gustavo Tatá Xavier marcando o melhor tempo da pista com 21min00,01seg, mas ficando com a segunda posição com seu Polaris por não ter concluído a terceira volta. Na superproduction MASTER, destinada aos UTVs com mais de 1.000cc, vitória de Lelo Teshima e na superproduction Adolfo Sponquiado subiu ao de-

grau mais alto do pódio com seu RZR 1000.

Para os UTVs de até 900cc, são duas categorias, na Production Master, vitória de Rawny Melo com seu Polaris RZR 900 e de João Vitor Frazão entre os UTVs Production, valendo destacar que o piloto de Aracaju/SE tem somente 12 anos de idade e deixou muito marmanjo mais experiente do que ele comendo poeira.

Entre os quadriciclos superproduction, destaca-se mais uma vez para a jovem promessa do Off Road alagoano, o piloto Daniel Fonseca fez o ter-

ceiro melhor tempo entre todos os veículos participantes da prova sem dar chances a concorrência. Na quadri production, vitória de Denis Vanderley da Silva de Arapiraca.

Os carros fizeram sua estreia no campeonato e nada menos do que dez veículos alinharam para o Baja Barra / Iloa Resort. Na categoria Pró-Brasil vitória do baiano Henrique Miranda X9 Oliveira ao lado do navegador alagoano Bergson Torres. Na production, degrau mais alto do pódio e melhor tempo entre todos dos carros para Luiz Antonio Borba / Joselito Junior.

ENERGIA CARA?
ENERGIA SOLAR É A SOLUÇÃO

GERAMAX

GERADORES SOLAR E A DIESEL



Breve acessórios para
Camping, Trailer, Barcos

www.geramax.com.br
11-4675-2391



Ignorante 4 e Ignorante Baby
são pneus novos
(NÃO SÃO RECAPADOS),
os únicos pneus para uso extremo
feitos para ATV, UTV, e carros 4x4
(Jipes, Troller, Engesa e etc)
fabricados no Brasil e exportados p/
diversos países em todo o mundo.
Pneus que oferecem ótimo
desempenho em trilhas, durabilidade
na borracha e claro, deixam os
veículos muito mais estilosos.

Ignorante 4 Disponível na
medida 40" para aros 15 e 17

Ignorante Baby
FourTrax 24/9x11 e 24/8x12

Parcelamento
em 6X
VISA
MasterCard

GENIUS TYRES®

Fone: (15)3222.9222
www.geniustyres.com.br

Perfeitamente

Serra da Bocaina vira aventura de amigos no início de ano

Cheios de vontade, o grupo Trilhas e Mochilas organizou a Expedição Serra da Bocaina, local paradisíaco localizado nas cidades paulistas de Cachoeira Paulista, Areias e São José do Barreiro, nos dias 15, 16 e 17 de janeiro.

Os responsáveis foram Kiki Moraes e Hendy Vecchio, proprietários e que montaram o grupo, organizaram a expedição, criaram as camisetas e brindes, além do roteiro. A dupla ainda contou com a força de Alexandre Luis da Silva, o dono da Pousada Ecológica Santa Rosa, que hospedou todos os participantes.

O grupo se reuniu no posto de Cachoeira Paulista para a saída do comboio até a pousada. Chegando já fizeram a distribuição



Diversão e amizade rolou solta no fim de semana

das camisetas, adesivos, canecas, com o jantar na sequência. No sábado veio a expedição pela região da

Serra da Bocaina. A chuva estava intensa e derrubou pontes, causando desmoronamento de barrancos, o que fez com que mudassem o roteiro algumas vezes. Mesmo com a chuva todos aproveitaram muito. No domingo foram até a Cachoeira da Barra, que também estava com muita água e como consequência disso formou-se um enorme atoleiro, onde todos puderam brincar e se divertir. Os carros ficaram sujos e todos ficaram felizes.

Além de 26 aventureiros, a cachorrinha vira-lata Filomena foi a atração do evento. Um dos momen-

tos marcantes foi quando a TR4 do amigo Samuel foi passar por um enorme atoleiro e acabou ficando. O carro quase morreu no meio da lama e começou a entrar água no veículo. Foi uma correria para pegar a cinta de reboque e tirá-lo de lá. Depois de alguns minutos tudo deu certo.

Outro momento marcante foi o carro do Thiago Taranto, um Renegade, que o mesmo tinha acabado de tirar da concessionária. Todos estavam loucos para batizar o carro de lama. Ele foi com o carro para o atoleiro e se divertiu, animando também aos participantes.



Barro foi jogado para todos os lados

MANOPLAS

TAPETES

TOLDOS PARA JEEP/TROLLER

CAPAS DE ESTEPE

VOLANTES

couro nas cores preto, cinza, azul, vermelho, amarelo, bege e verde

WWW.SANMARINORACE.COM.BR

BANCOS

CINTOS

todos os modelos podem ser revestidos em tecido, courovin, couro e eco couro em diversas cores

PROTETORES DE SANTO ANTÔNIO

fone: 11 4526.1057

vendas@sanmarinorace.com.br

Master 4x4

Manutenção especializada Diesel 4x4
www.master4x4.com.br

Troller

Jeep

LAND ROVER

TOYOTA

MITSUBISHI MOTORS

OFICINA PEÇAS ACESSÓRIOS VEÍCULOS

Preparações Especiais e Manutenção Preventiva

(11) 3868-4363
(11) 3868-3486
contato@master4x4.com.br

OFICINA ESPECIALIZADA 4X4

Rua Guaicurus, 742, 744 | São Paulo-SP

Cia dos Cardans

e-mail: ciadocardans@hotmail.com

Indústria Comércio e Serviços Pesados

Especializado em toda linha 4x4

Todo tipo de adaptações em Cardans

**JEEP
PICK-UP
VANS
CAMINHÕES**

11-2219-1199
11-7739-6191
11-7805-3974
ID: 121*113649
ID: 118*56886

R. das Juntas Provisórias, 817 - Ipiranga - São Paulo-SP

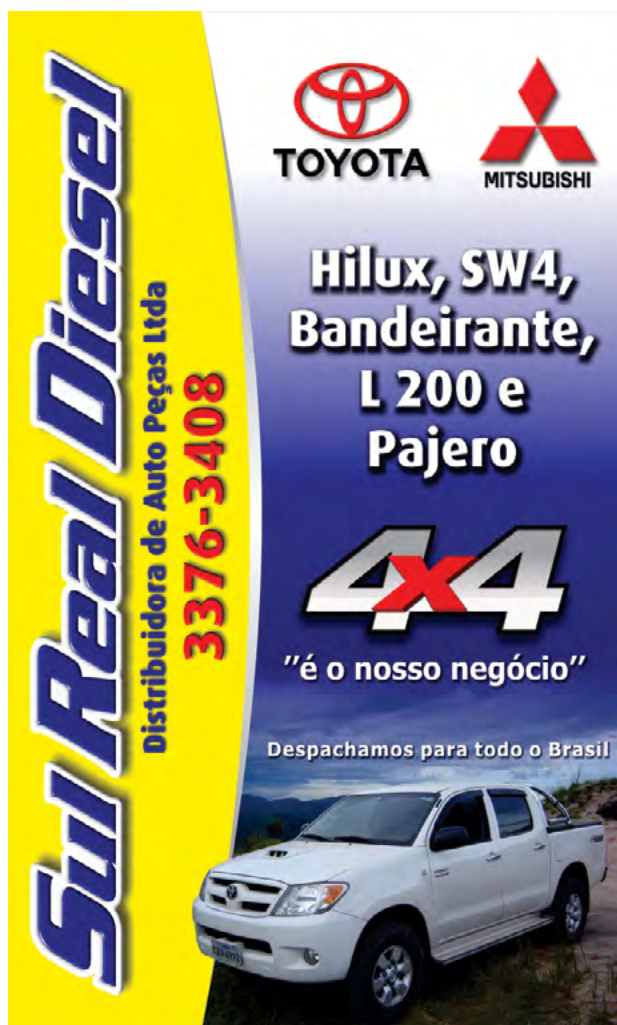

Sul Real Diesel
Distribuidora de Auto Peças Ltda
3376-3408

TOYOTA **MITSUBISHI**

**Hilux, SW4,
Bandeirante,
L 200 e
Pajero**

4x4
"é o nosso negócio"

Despachamos para todo o Brasil



TEMOS MAIS DE 1800
ITENS PARA SEU
TOYOTA BANDEIRANTE

(41) 3376-3408

Sul Real Diesel
4x4 É O NOSSO NEGÓCIO

Acesse nossa nova Loja Virtual
www.sulrealdiesel.com.br

Rota da Estrada Real traz muita água e aventura sem igual



Chuva elevou e muito o nível das águas

Em seu primeiro encontro de 2016, a galera do TR4 Brasil escolheu parte da Estrada Real que liga Minas Gerais, São Paulo e Rio de Janeiro, para se aventurar. Saindo de Paraty sentido São Luis do Paraitinga (caminho velho da ER), a aventura teve sua arracanda.

O grupo teve a oportunidade de conhecer lugares, pessoas e costumes diferentes. A formação de 15 veículos seguiu por estradas secundárias e trilhas

leves iniciando em Paraty, lá desfrutando da história contada pelas ruas de pedra e casas da época do Império. Veio então a subida da Serra sentido Cunha que já está quase toda com asfalto, saindo para o sertão, início da trilha para Lagoinha (Cachoeira Grande) onde começou o Off Road.

Já havia três dias que a região estava recebendo grande dose de chuva fazendo com que lugares ficassem alagados, o rio Paraíba do Sul saiu de seu

leito inundando vários lugares, obrigando o grupo a alterar seu percurso original e encontrar local onde pudesse atravessar o rio. Precisaram fazer travessias com mais de um metro de água, quase sem ver as cabeceiras da ponte, conseguindo assim chegar a Cachoeira Grande, após a visitação saíram sentido a São Luis do Paraitinga e lá chegando encontraram um velho conhecido. O Paraíba do Sul já inundando parte da cidade que há anos atrás

já havia sofrido terrível enchente destruindo parte do patrimônio histórico, como sua igreja matriz que hoje já foi restaurada.

Concluído o percurso, os componentes do grupo formado por pessoas de várias cidades mineiras, cariocas e paulistas, seguiram para seus destinos. Fica o agradecimento a todos e o convite para o próximo encontro já programado para março na região de Aiuruoca no Pico do Papagaio/MG.



PAULISTA 4X4

O MELHOR PREÇO PELO SITE

SUA LOJA VIRTUAL 24h

www.paulistavirtual.com.br

DESPACHAMOS PARA TODO BRASIL

Formas de Envio
SEDEX PAC

11-2606-4343 11-97710-7575 11-94486-6474

Grupo se junta e faz viagem para o 'fim do mundo'

André Rosa/Soldier Adventures

Mais uma vez com a Goodyear, Pé na Trilha e desta vez com o apoio da Marba, a Soldier Adventures esteve novamente em uma viagem de reconhecimento internacional. Desta vez o destino foi Ushuaia, a cidade mais austral do mundo, na Patagônia argentina, extremo sul das Américas, e denominou a aventura como "Expedição ao Fim do Mundo".

Logo no primeiro dia a aventura começou com a experiente e valente Defender Peregrina, que foi acometida por um mal estar sendo então deixada descansando nessa batalha, mas logo foi substituída bravamente pela novata Defender Renegada.

Superado este primeiro desafio, a equipe Soldier seguiu ao encontro do restante do comboio em uma jornada de 29 horas de revezamento ao volante praticamente sem deixar a viatura até chegar ao ponto de encontro. Reunindo o grupo, o comboio seguiu a programação prevista desta primeira etapa da missão exploratória passando por vários tipos de pisos e estradas, com climas e ambientes diversos.

Lobos e elefantes marinhos, pinguins, alpacas e guanacos, as cores do



Mega viagem marcou a vida dos amigos

deserto mescladas ao azul profundo do mar contrastando com falésias gigantes e prais desertas.

Áreas de preservação da vida selvagem em estado praticamente natural. Vales e montanhas a perder de vista, praias desertas e escondidas, acessíveis apenas com 4x4. O grupo então chegou ao rio Gallegos antes de continuar a aventura.

A segunda etapa da expedição de reconhecimento se iniciou no dia 11 de janeiro, quando partiram mais uma vez para enfren-

tar as aduanas argentina e chilena no Paso Integración Austral.

Depois dessa "aventura", o grupo atravessou o histórico estreito de Magallanes seguindo por 160 km de rípio para almoçar em um pitoresco restaurante, isolado no meio do deserto.

Passaram pelo Lago Fagnano e iniciaram uma serra nevada, onde começaram a perceber alguns pequenos flocos de gelo se acumulando nos para-brisas. Logo esse gelo começou a engrossar e aumentar

até que finalmente foram conduzidos as viaturas sob o cair da neve que os acompanhou até a chegada em Ushuaia, onde fizeram questão de registrar felizes, em frente a famosa placa do fim do mundo, a gelada recepção que a neve proporcionou.

Depois de mais trechos, ventos gelados e uma chuva persistente, os forçou a se despedir desta verdadeira maravilha.

O grupo agradece a todos que ajudaram de alguma forma durante o trajeto de muita diversão.

CONSÓRCIO NACIONAL
POLARIS

Você de Polaris

• Sem juros • Sem entrada • Sem burocracia

Administração
Unifisa
CONSÓRCIO NACIONAL
Especialista em Consórcio

Central: (11) 3817-3611 - Guarulhos (11) 2086-9230 - Osasco: (11) 2284-1230
Sto Amaro: (11) 3469-2230 - Sto André: (11) 4468-5500 - SBC: (11) 4331-6290
SCS: (11) 4223-1340 - Z. Leste: (11) 2227-8740 - Z. Norte: (11) 2287-6262
Z. Sul: (11) 5592-2300 - Londrina: (43) 3356-6414 - Maringá: (44) 3046-3232
Rib. Preto: (16) 3604-0230

www.unifisa.com.br/polaris

AS NOSSAS PEÇAS SÃO FABRICADAS EM CHAPA DE AÇO CARBONO NAS MESMAS ESPESURAS DAS ORIGINAIS

WILLYS **Ford** **engesa** **TOYOTA** **CHEVROLET**

Tornando seu sonho realidade!!!
Linha completa de lataria e chassis p/ CJ3, CJ5, Engesa. Fabricamos diversas caçambas antigas para Ford e Chevrolet.

PARA CHOQUE E GRADE DIANTEIRA PARA ENGESA

CARROCERIA e CAIXOTE CJ3

CAIXOTE CJ 5 com quadro de para brisa e tampa traseira

CARROCERIA 53 54 CARA DE CAVALO

CHASSI DO JEEP WILLYS

NOVO KIT DE SUSPENSÃO para adaptar no Willys

CAIXOTE DO CJ5

TAMPA F75 - JEEP - FORD

ASSOALHO DA F 75

Cinfel **www.cinfel.com.br**
vendas@cinfel.com.br

(43) 3348-6366 / 3327-3154
Av. Winston Churchill, 1254 - Pq. Ouro Verde - Londrina - PR

Jeep Willys 1942: máquina repleta de tradição e força



Máquina foi referência em sua época

O Jeep Willys 1942 surgiu durante o esforço de guerra americano, no final dos anos 1930 e no início de 1940. Era necessário um veículo leve, com capacidade de superar terrenos difíceis, e com capacidade

para levar homens e armamentos. Ao final da segunda guerra, a Willys registrou o nome: Jeep.

No Brasil o Jeep foi lançado no final dos anos de 1950 e foi produzido até 30 anos depois. Esse

utilitário (veja as fotos) foi fabricado em 1942, e participou da Segunda Guerra Mundial, onde foi alvejado por mais de vinte tiros.

O proprietário o repatriou e o enviou para São Diego, no EUA, para restauração na mecânica M.I.T., dando uma nova

roupagem na máquina.

Com cabeçote em alumínio 58cc e válvulas 2.02/1.60, esse velho guerreiro com motor de Corvette Chevy 350 V8, hoje com 500HP atinge velocidade acima de 200 km/h. Pistões e bielas forjados. Suspensão de dragster com pontas de eixos forjadas para aguentar mais de 1000 kg/f. É estável nas curvas e frenagens, e possui os freios dianteiros da Land Rover Defender 90.

Depois de ter passado várias modificações e ter rodado três continentes (América do Norte - Europa - América do Sul) esse Jeep é o xodó do proprietário, utilizado apenas para passeios nos finais de semana no interior de Santa Catarina, e apresentado em exposições e feiras. Aliás, ele estará exposto no estande dos guinchos Fixxar, na Fenajep 2016 do dia 25 ao dia 29 de maio.



Viatura foi totalmente revisada



Potência é uma das principais armas

Este Jeep participou da 2ª Guerra Mundial

- Construído nos USA na MIT em San Diego/CA
- Equipado com motor Corvette V8, 500HP
- Ignição eletrônica XXX
- Guincho 18.000 lb
- Para-choque "Smitty Built", USA
- Os alargadores dos para-lamas USA
- Ponta de eixos "Sumer Brothers", USA
- Amortecedores a gás nitrogênio "Sway Away", USA
- Escapamentos duplos e com tubulações completo de aço inox
- Freios dianteiros, de Land Rover Defender 90
- A embreagem e pedal hidráulicos CNC, USA
- Este velhinho atinge velocidades acima dos 200 km/h



EXTENSORES DE CAÇAMBA SW4

Temos para todas as pick-ups de Saveiro à Hilux

* CHEGA DE LEVAR MULTAS * A PARTIR DE R\$ 700,00

www.chassisforce.com.br

facebook.com/chassisforce.alinhamentotecnico

(11) 2093-0906 / 2225-2189

Rua Acangatara, 6 A Vila Carrão São Paulo

ALINHAMENTO TÉCNICO
CAMBAGEM

BALANCEAMENTO
CÁSTER

Copa Troller divulga calendário da temporada 2016



Campeonato se inicia em São Paulo no mês de abril

A Troller divulgou o calendário da temporada 2016 do seu tradicional rali de regularidade: a Copa Troller terá seis etapas em diferentes Estados do País, reunindo pilotos amadores e profissionais em cinco categorias: Master, Graduados, Turismo, Expedition e Passeio.

O campeonato começa em São Paulo, no dia 16 de abril. Os ralis seguintes serão no Paraná (14 de maio),

Santa Catarina (25 de junho), Espírito Santo (24 de setembro) e Minas Gerais (22 de outubro). Para encerrar a temporada haverá a grande final nacional, também em São Paulo, em 19 de novembro.

“A Copa Troller se consolidou como o principal rali de regularidade do País nos últimos 14 anos. Atualmente, reúne centenas de participantes em suas etapas. Em 2016, organiza-

mos um calendário focado nas melhores áreas de disputa de provas Off Road, principalmente as que têm maior número de equipes e a maior concentração de fãs desse esporte, visando aumentar a competitividade com equilibrado nível técnico das trilhas”, disse Carla Freire, supervisora de Marketing da Troller.

O Troller T4 é conhecido por sua versatilidade e pela tradição de sucesso em

competições de rali. Em 2015, a marca foi campeã do Rally dos Sertões após uma aventura de quase 3 mil km percorrendo alguns dos terrenos mais difíceis do País. Nas outras categorias, a marca também fez bonito.

Para mais informações sobre a Copa Troller e o histórico de sucessos e competições da marca acesse o site www.troller.com.br/

LEVESPORTES

Especialidade em Cintas para Reboque e Acessórios



KIT REBOQUE

- 1 Cinta 50mm p/ 10 ton. x 6mts
- 1 Cinta 50mm p/ 10 ton. x 10mts.
- 1 Bolsa Camuflada
- 1 Par de Luva algodão pigmentada
- 1 Patesca
- 2 Manilha Curva 3/4
- 2 JG de Amarração 35mm 1.0 ton.x 4mts

MENOR PREÇO

12X R\$ 42,42

ENVIAMOS PARA TODO BRASIL



SEDEX **PAC**

Rápido, fácil e seguro Encaminhado Econômico



VISITE NOSSO SITE E CONFIRA

levesportes.mercadoshops.com.br









E-mail: levesportes@gmail.com

11-2356-3829 | 11-99840-0461

PERFORMANCE E DESIGN

SEJA UM REVENDEDOR Q7



PONTEIRAS E PEITO EM AÇO

www.q7centroautomotivo.com.br

51 3593.5012 - 51 8179.0038





MASTER COOLER
PERFORMANCE

Radiador de Troller em alta performance.
Refrigeração dobrada garantida para trollers 2.8/3.0
1 ano de garantia

Radiador Willys/Rural/F75

www.mastercoolerperformance.com.br

Fabricação de radiadores
de alta performance sob medida

**ACABE COM O SEU PROBLEMA
DE SUPER AQUECIMENTO !**

41-3621-0179 / 41-7817-1542 / ID 936*17417
Rod. Contorno Norte, 644 - Jd. Cezar Augusto - Colombo - PR

Rally Estado de Minas Gerais prepara competição radical

Ney Evangelista

As inscrições para o 1º Rally Estado de Minas Gerais estão abertas e o número de competidores está aumentando a cada dia. Deste jeito, a expectativa da SC Racing (organizadora da competição) de reunir 100 veículos na cidade de Poços de Caldas/MG, nos dias 11 e 12 de março, será superada. “Que assim seja, e para isso que estamos trabalhando”, afirmou o diretor geral do evento, Edson João da Costa.

Através do site www.rallyestadomg.com.br os interessados podem garantir uma vaga neste grid e alinhar o veículo 4x4 em uma das categorias disponíveis: Máster, Graduado, Turismo e Novato (também conhecida como Turismo Light), que estarão a cargo dos diretores de prova Deco Muniz e Weidner Moreira. Para as pessoas que não querem compromisso com relógio e nem com o cumprimento de médias de velocidade terá a Adventure e a Passeio.

De acordo com Muniz, Poços de Caldas oferece muitas fazendas de plantações de eucaliptos, o que permitirá fazer um rali bastante seguro e técnico. “Teremos ainda o Weidner, que entra para a



Terras mineiras levantarão poeira

nossa equipe a fim de somar esforços e trazer novas ideias. O levantamento do percurso será feito a quatro mãos, mas no dia da prova não poderei estar presente, então ele quem responderá pela parte técnica do evento”, contou Muniz.

Para Moreira, é motivo de orgulho entrar para a equipe da SC Racing. “Juntos, poderemos reunir o melhor de todos os ralis do País e levar ao Rally Estado de Minas Gerais. A re-

cepção deste certame está sendo bastante positiva pelas duplas, tenho certeza de que teremos grandes disputas e uma gostosa confraternização”, disse ele.

Pela Adventure, o diretor técnico responsável, Igor Pagels escolherá neste final de semana, o roteiro que o grupo percorrerá. “Por enquanto, posso garantir trilhas pesadas, com erosões e barro. Algo bem caprichado mesmo. Quem gosta de aventura Off Road

vai se deliciar”, garantiu Pagels. Já a Passeio, aguarda a confirmação do convite feito a um experiente diretor de prova do Sudeste, e que também terá um caminho exclusivo, porém, por estradas mais leves sem obstáculos naturais.

Em todas as categorias é possível participar apenas no sábado, com valores de inscrição diferenciados. Para mais informações acesse www.rallyestadomg.com.br/

CARDANPEÇAS
peças e serviços

**LINHA DIESEL UTILITÁRIA 4x4
NACIONAL E IMPORTADA**



COMPONENTES:
abraçadeira, rolamento
c/ borracha, cruzeta, defletor,
engraxadeira, flange, garfo,
luva, parafuso, ponteira, porca,
borracha sanfona e terminal

cardanpecas2006@hotmail.com

**EMBREAGEM - SUSPENSÃO - FREIOS E CARDANS
AGRÍCOLAS, INDUSTRIAL E AUTOMOTIVOS**
84-3314-1335 / 84-3314-6080 / 84-9112-6155

**Acessórios Off-Road para o NOVO TROLLER e vários
outros veículos 4x4 - Engates para Pick-Up's e SUV's**



Quebra-matos

Base de guincho

Estribos

Kits de Engate

Protetores Inferiores

Parachoque Dianteiro em aço com Skid Plate

Parachoque Traseiro

Bagageiros

Encontre nas Melhores lojas de acessórios 4x4 do Brasil
www.newtrack.com.br

Newtrack
acessórios

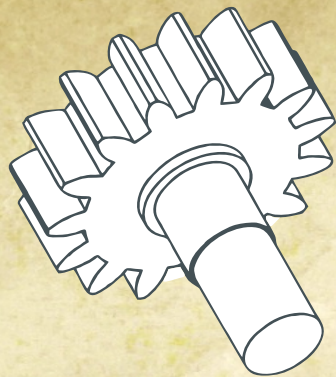

FERMEC

Serviços em Máquinas CNC, Usinagem e Calderaria.

OFF ROAD



Para-choque Troller 2015 - Dianteiro/Traseiro R\$ 2,997.00

Skid Plate dianteiro e traseiro - R\$ 899,00

Protetores inferiores Troller 2015 - R\$ 2,499.00

**KIT COMPLETO
TROLLER 2015.**

R\$ 5,500.00

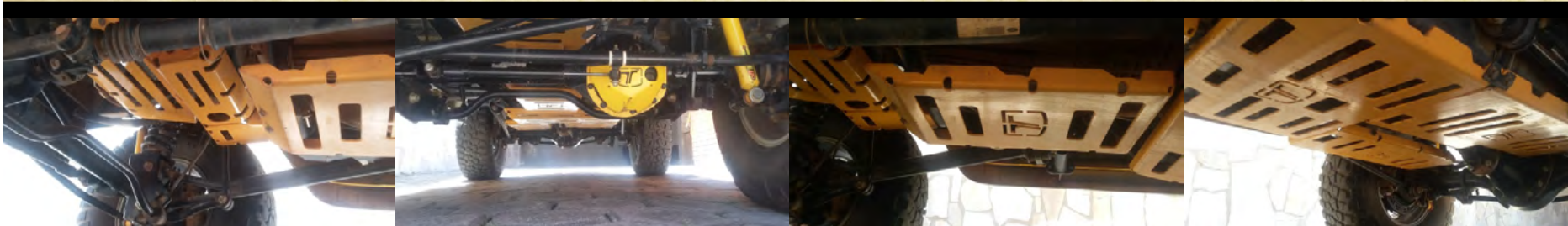

**Consulte projetos especiais de usinagem e caldeiraria.*



Bagageiro Troller 2009/2014 - R\$ 777,00

Kit 04 Espessadores/ 6x 139,7mm - Troller/Ranger - R\$ 777,00







Para-choque Troller 2009/2014 Dianteiro e Traseiro - R\$ 1,777.00



www.fermec.ind.br

(32) 3051-1322

4x4@fermec.ind.br

(32) 99800-4466  (32) 98802-1800  (32) 99193-5626  (31) 99704-1985 

Rua Demétrio Ribeiro, 900 - Galpão 1 e 2 - B. Santo Antônio - CEP 36204-230 - BARBACENA - MG

CLASSIFICADOS

JEEP JEG

VW Dacunha, prototipo, chassi N.: 00001 era do fabricante HELIO da CUNHA, (montado) p/ ser restalrado fun pint eletr. mecânica em orde R\$ 15 mil, tr. 11 7861-8937 c/ Bradoc

Jeep - 1952

Motor Opala 4cc alcool, dh, f. disco nas 4 rodas, bloqueio traseiro 100% ensimec, bloqueio dianteiro deslizante 75%, guincho work 12000lbs, R\$ 20 mil aceite troca tr. 11-99687-0393

Rural - 1971

Motor GM 6cil. álcool, dh, 4 marchas clark, 4x4, pneus 32", coluna do Astra, couro, revestimento anti ruído e térmico, ped. Susp., freio disco 4 rodas, doc. ok, aceite proposta. tr. 11-99183-3222

Jeep - 1971

Motor 4cc, Opala, freio a disco dh, ped. suspensão, bancos san marinho banco tras. c; cx ferramentas, direção de Monza, BF 31", elétrica

nova chassi jateado e numerado R\$ 19.500,00 tr. 11-98542-0000

Jeep Willys - 1975

4x4, vermelho, motor Opala 4cc alcool, doc. ok, tr. 15-99776-7739 c/ Carlos

Jeep - 1980

placa 1980, motor 6cc, 4 marchas, 4x4, guincho 9000lbs, towbar, santo Antonio reforçado, faróis de milha, ignição eletrônica, bateria heliar nova, Reboque traseiro, galão reserva, *4 pneus novos 750/16, capota conversível, som, bancos de couro, cintos 3 pontas, sem mais detalhes tr. 22-99911-9421

Jeep Willys 1962

Motor 6cc com 1.900 km, igniflex, coletor dimensionado, rodas e pneus novos, elétrica nova, lataria em perfeito estado, documentos Ok. Aceito troca! Jeep proveniente de leilão do exército. R\$21.900,00. tr. 47 9903-5135

L200 outdoor - 2011

Gls, 4x4, diesel, manual. AC, DH, VE, TE, som original, 95000km. Revisões em dia. R\$ 57 mil tr. tr. 19-99612-9085 c/ Luiz Gustavo

XTERRA - 2004

Preta, 2.8 MWM turbo intercooler diesel, diesel, couro, 4x4, doc. ok R\$ 42 mil tr. 11-99766-4334

Camper - 1993

4x4, 6 cil. Gasolina, guincho work 12000, pneus 31, bloqueio diferencial, teto solar original e ar condicionado R\$ 25.000,00 tr. 11 24041494

Camper - 1994

4x4, cinza, motor 4.1, 4 marchas com reduzida, tr. 11-4783-2064 c/ Sid

Tracker 2008

4x4, completa, Teto solar, reboque, aerofólio, vidros elétricos, dh, alarme, som, farol de neblina, bancos de couro, acionador dos vidros, película anti-impacto com 4 anos de garantia tr. 85-99951-5111

L200 Savana - 2011/12

Vermelha, guincho 12.000Lbs, para choque e peito de Aço, barra de Led, farol aux. ré de Led, Pneu MUD BF 31,5", Valor troca R\$ 67.500, R\$ 61.900,00. tr.

Hilux 1999

SW4 3.0, diesel turbo, 7 lugares, bancos de couro, pneus novos, 4x4 e reduzida, ar condicionado, direção hidráulica, vidros elétricos, travas elétricas, freios abs, airbag duplo, R\$ 45 mil tr. 47-9931-1913

Troller T4 2003

2.8, só venda precisa de reparo no cambio, dir, e pintura R\$ 36.500,00 tr. 11-99955-0818

Troller T4 - 2002

Motor, 2.8 mwm turbo intercooler, 4x4, bloqueio 75% diant e tras, snorkel, guincho, para choque off Road, pneus 35", suspensão elevada, alargador de roda, som, couro R\$ 45 mil tr. 49-3018-8089

Troller - 2011

Pintura impecável, 62000 km, pneus 33 BF All terrain novos, DVD. R\$ 73 mil (IPVA 2016 VAI PAGO) tr. Daniel - 31-987664932

Troller - 2004

Faróis de milha em LED, base para guincho, barra de LED, amortecedores Rancho, alargadores de rodas, 4 pneus BF ALL Terrain 32 c/ 5000 km, Som completo, Ipva pago até junho de 2016, R\$ 57.800,00 tr. 47-8837-8828

TR4 - 2006

Mecânica gasolina, unico dono, todo original, nunca bateu, 100mkm rodados, R\$ 28 mil tr. 11-95552-2208

Toyota Bandeirante- 1971

4x4 diesel, curto, capota lona, motor 710, 4 marchas, tração 4x4 e dh, doc. ok, R\$ 29 mil tr. 32-3532-7594

Toyota Bandeirante - 2000

Motor 14B, 5 marchas, direção hidráulica, freio a disco, R\$ 45 mil tr. 49-3018-3495

Picape - F75

4x4, eixos canela grossa, motor opala 4cc (acompanha o original 6cc), caixa de c10, setor, barra de direção, ped. suspensa, ventoinha elétrica, ignição eletrônica, pneus tork 33/12,5 R15, snorkel, toda revisada mais acessórios tr. 49-8813-8884

Engesa Fase 1 1987

Motor 2.8MWM turbo intercooler, dh, pneus 33" eixos da toyota 94" cx. redução bandeirante, bloqueio traseiro kaiser, guincho mecanico ensimec, barra de led, mais diversos acessórios, R\$ 49.900,00 tr. 24-99855-3932

Pajero TR4 - 2004

Prata, automática, 4X4, banco em couro, motor 2.0 16 valvulas, R\$ 26.500 tr. 46-9972-4126

JPX Montez - 1995

Motor Maxion 2.5 diesel, 4x4 com reduzida, R\$ 19.500,00 , tr 49-3018-3495

Jeep Ford 1977 4x4

Motor e cambio original Ford (4 marchas 4x2, 4x4 e reduzido. Documentos todo em dia. R\$16.500 Guilherme. (11) 99781-0442 vivo WhatsApp

Jeep Willys 1956 4X4

Motor hurricane 4 cilindros original Cambio de 3 marchas 1 pra trás original 4x4 e reduzida, Ignição eletrônica 4 rodas R15 off set (negativa) novas 4 pneus MT 31" zeros. R\$18.500 Raphael.faccioli 19-99114-9428

Ford F-75 1975 4x4+reduzida

motor opala, jeep, estudo troca pedaleira suspensa caixa de direção do Santana motor Opala 4 cilindros 2.500cc gasolina pneus Frontera ótimo estado. Gilberto Martins 19-9172-1499

Jeep 4x4 - 1952

Em estado de 0km sem detalhes, pneus novos R\$19.900 pego carro menor valor na troca chama no zap 19 98285-7065

Jeep 4x4 74

Jeep muito bom funciona tudo com motor de Maveric 4 cil. Documentado em meu nome. Esse Jeep está em Sorocaba interior de SP contato. R\$14.900 watts 15 98827-7971

Ford jeep 68

4x4 6 cilindro R\$ 24.000 Rodrigo 19-98705-8889 1968 4x4 6 cilindro aceite oferta e troca

JEEP WILLIANS 66

Traçado 4 x 4 com pneus novos, banco de couro , farol de milha cromado . motor e documento tudo ok # estudo troca R\$ 25 mil te. c/ Ricardo 11-97150-1935

Jeep Cherokee sport

automática 4x4 1998 completa 6cc automática 4x4 traçada e reduzida ar gelando, vidros el travas el, retrovisores el, direção hidr, bancos em couro. R\$ 18 mil tr. Marinho - 19-97404-2955

Jeep Cherokee 1998 3.2

Jeep cherokee limites 3.2 4x4 v6 completa verde ótimo estado, doc ok, financio, parcelamos cartões, aceite troca. R\$ 17.500 Carlos 11-3984-3291

Grand Laredo 4x4 Ano 2000

Azul, kit multimídia, manutenção e mecânica em dia, documentação ok, completíssima. R\$30.000 zap tim 11 981987182 Regina

Jeep Lada Niva 4X4 - 1991

com Bloqueio e Reduzida - Todo original Documento ok - Cambio na Garantia R\$11.000 Vendo/Troco por Saveiro Kombi whats (11) 9 99478372

Jeep Willys cj5 1961

Freio a disco nas 4 rodas direção hidráulica cambio 4 marchas original só de nota fiscal de acessórios, mecânica tem mais de 30 mil motor opala 4cc zero. R\$ 48 mil c/ Danyel 11-95130-0032

Jeep Cherokee 4x4 2007

Airbag, Ar condicionado, Ar quente, Banco com regulagem de altura, Bancos dianteiros com aquecimento, Bancos em couro, CD Player, Computador de bordo, Controle automático de velocidade. R\$ 29.900 José 17-99707-0084

Jeep Willys CJ5 4x4 1982

Motor original 4 cilindros, cambio original de 4 marchas, direção hidráulica de D20, freio a disco dianteiro, 4 pneus em ótimo estado, capota Pissoleiro. R\$ 22 mil tr. Fabiano - 11-98496-0225

Jeep Cherokee Sport 4x4 - 98

Bancos de couro em ótimo estado, ar condicionado, vidro e trava elétricos, air bag, direção hidráulica e alarme. R\$ 22 mil tr. Andre - 19-97405-8122

Jeep 1974 4x4

Reduzido ótimo Jeep com tudo funcionando redução e o 4 x4 só pegar e andar Documentado o em meu nome. Motor 4 cilindros do Maveric. R\$16.900,00 watts 15 98827 7971.

Jeep Grand erra Willis 65

Motor 6 cilindros falcon novo, com cambio de 4 marchas. Caixa de Reduzida 4x4 da CBT Anda a 140km/h no asfalto! Venha e comprove! Mecânica toda nova e regularizada Motor cadastrado. R\$21.000 Zap zap 11- 9-4855-8768 TIM Ou CLA-RO 19 991317870

Jeep willys 4x4 equipado

jeep willys 1961 ,motor 6cc original 4x4 e reduzido, capota nova, mecânica, lata, pintura, tapeçaria, documentação tudo ok estudo troca. R\$ 23 mil Rafael 19-98175-2989

Jeep Willys 4x4 1960

Vendo Jeep Willys na cor vermelha, motor Willys 6 cilindros, com bancos elétricos, 2 portas e capota. Em ótimo estado, apenas 2 donos, a gasolina com detalhes no painel de madeira. R\$ 21 mil tr. 11-4151-1997/ (11) 97513-6003. c/ Eronildes.

Javali cbt 3.0 diesel 4x4 - 1990

Aceitamos propostas, doc ok carro em perfeito estado. R\$35.000 11-4419-5651

Jeep -Willys 1958 CJ-5 4x4

4CC motor Hurricane Original Pintura PJ Parte elétrica tou bar Buzina marítima Farol de manejo Kit Avm Freio a disco Ignição eletrônica Pedaleira suspensa Capota bege R\$ 21.500 Gabriel - 11-97988-9743

Suzuki 1.6 95 jipe 4x4

N jeep buggy - 1995 Vendo meu Jipinho conversível 95 carro automatico 4x4 versão especial automático - versao rara bancos de couro com 4 pneus novos revisada bx quilometragem ótimo custo x benefício nunca fez trilhas com manual. R\$28.000 Claudio - 11-97542-4632

Jeep Willys 4x4

Motor novo, 4cc do opala a álcool Diferenciais novos Cambio novo Carroceria toda refeita Pintura nova R\$ 22.000 para trilha Heber - 19-98198-5920

Jeep Willis 1958 4x4

Pneus novos, carro muito conservado, equipado, mecânica de opala 4 cilindros, cambio 4 marchas. R\$26.50 Paulo - 11-97196-4707

Jeep Kaiser 4X4 1964

jeep 1964 m-606 4x4 motor original radio comunicador, torbal, tudo original militar ... veiculo com rara ficha técnica R\$ 39.990,00 tr. 15-3346.7313

OFICINA ESPECIALIZADA
11-2969-6673
Preparações para Trilhas
Manutenção Preventiva
Instalações de Acessórios
Adaptações Mecânicas
Projetos de Suspensões
Funilaria e Pintura

RESTAURAÇÃO DE VEÍCULOS 4X4

Jeep LAND-ROVER NISSAN Dodge Ford

ENGATE MECÂNICO PARA TRAÇÃO REDUZIDA 4X4

EMT CARRARO MULTI

TROLLER TODOS OS ANOS

Frete (PAC) grátis p/ todo o Brasil

43-8406-0402
contato@emtcarraro.com.br
www.emtcarraro.com.br

LELES
Acessórios Off-Road
(31) 3428-1777

Acessórios e equipamentos de segurança para veículos que prestam serviços em mineradoras (Caminhões, Pickups, tratores e outros veículos):

Santo Antônio Externo, Santo Antônio Interno
"ROPS - Em conformidade com a Resolução 506/2014, do CONTRAN."

Gaiola interna de 6 pontos, Guinchos Elétricos, Parachoques tubulares, quebra-mato, etc.

www.leles.com.br
leles@leles.com.br

NOVO (31) 3428 1777 - 31-3075-2900
ENDEREÇO: Rua Hélio Lazzarotti, 510 - Caiçara - Belo Horizonte - MG

MOLAS ESPECIAIS PARA OFF-ROAD

Fabricamos laminas de molas para feixes
Serviços gerais em suspensão de veículos pesados de frotas

Peças e serviços para veículos antigos
Jeep, Troller e Pick-ups em geral

www.molaskuzma.com.br
41-3346-5363
R. Prof. João Mazzarotto, 117 - Capão Raso - Curitiba - PR

MOLAS KUZMA 50 ANOS DE EXPERIÊNCIA



Jeep - 1957
Rosa bebê, motor V8 302, câmbio automático, Pneus 37", Placa GAY-0024, R\$ 84 mil. tr. 11-4178-7770



Jeep - 1966 •
4cc alcool, câmbio Clark, dh, Barras e molas Toyota, freio nas 4, flutuante, guincho tr. 11-99947-6427



Cherokee Sport 1998
6cc, kit lift 6", Guincho 16.000, Pneus 35", rodas c/ beadlock, snorkel, doc ok, R\$ 28.500,00 tr. 11-94707-4447



Jeep - 1966 •
4x4, reduzida, guincho elétrico, tow bar, pneus Frontiera, doc. OK, motor original R\$ 30 mil tr. 19-99762-9041



Subaru Forester 1998 •
Preta, 4x4 inteligente, completa, excelente estado de conservação, revisada, automática e envelopada. R\$ 26 mil tr. 11-3643-8503



Toyota Bandeirante - 1989
Diesel, Curta, Branca, Guincho, banco elétrico couro, doc. ok, tr. 11-97241-6744 c/ Adalto



Jeep - 1952
Motor Opala 4cc, alcool, ig. eletrônica, f. a disco na diant., eixos canela grossa, 3 marchas, cap. conversível, doc. ok., R\$ 27 Mil, tr. 11-99625-9538



C15 - 1979
Militar 4x4, (cachorro louco), lona, 6cc, mecânica Engesa, freio a disco da L200, câmbio Clark revisado R\$ 55 mil tr. 11-99949-2945



Jeep 1967 •
6cc., 4x4, dh, freio a disco, guincho elétrico 12000 lbs, engate, toolbar, rádio px, pneus novos, galão R\$ 30 mil tr. 11-3643-8503



RURAL - 1975
Câmbio Clarck, 2 dono, 6cc., dh, pneus 3K, estribos, bagageiro, 9 lugares, gancho reboque, jumelos especiais R\$ 23 mil tr. 11-99942-4001



Ford Rural - 1972
Motor 4.1 Silverado mpfi, câmbio 4M, DH, freio hidrovacuio F1000, reduzida Hilux, teto solar, R\$ 46.800,00. tr. 35-99195-4890



Suzuki Samurai 1991
Guincho winch 8.5, para-choque asa delta, snorkel, bagageiro, estribos, freios a disco nas 4, tr. 11-94742-9202



WRANGLER 2.5 YJ 1991 •
Preparado trilhas pesadas, 6 cc Injetado, Cambio 3 marchas, Redução Willys, Eixos de F-75, Bloq.100% Kaiser, Guincho 12.500 Libras, Gerson Frota (92) 99607-4848



Xterra -2014
Motor MWM, 4x4, uso urbano, (Pneus, Amortecedores e Buchas novas) bancos de couro, toda revisada tr. 16-99146-0313



Toyota SW4 1998
4x4, gas/gnv, lift 4", espaçadores de rodas 4cm, dvd, py, revisada, couro, estribos, suporte p/ faróis em led R\$ 29.500,00 tr. 15-30127573



Rural - 1974
Motor 4.1 injetado, fuel tech, clark 4m, guincho, pneus BF 35", bancos i30, R\$ 33.500,00 tr. 11-94252-1909 c/ Martins



Gaiola 2013
Colella 4 lugares, motor kombi 2011, 1.4 flex, doc. ok, tubo aço norma SAE, Solda MIG, tr. 11-99933-6650



Pajero IO - 2000
Automática, snorkel, guincho, Lift 2", Pneus BF 31", couro, alarme, R\$ 28.900,00 tr. 11-94252-1909

Autocar 4x4 Adaptadores
PEÇAS E ACESSÓRIOS
PONTA DE EIXO
TODOS OS MODELOS
CAIXAS DE CÂMBIO

REPRESENTANTE
ENSIMEC
GUINCHOS E EQUIPAMENTOS

Kit mola toyotaR\$ 1399,00
kit freio a discoR\$ 700,00
Kit pedal suspensoR\$ 600,00
Kit igniflex 4,6,8ccR\$ á consultar
Cambio chevette WillysR\$ 1350,00

PREÇOS ESPECIAIS PARA LOJISTAS
www.autocar4x4.com.br
autocar4x4@gmail.com
(47) 3332-0562 (47) 3332-0627
BR 470 - KM 39 - 2755 - Gaspar - SC

DISPLATEC
EMBRAGENS ESPECIAIS

Tels: (11) 2524-3231
2524-7334
Nextel: 2516920

VISA MasterCard
PAGUE EM 3x
pagseguro
PAGUE EM 12x

- Embreagens especiais para todas as aplicações
- Cêramica, lona HD ou carbono
- Pedal macio e máxima transferência de potência e torque
- Desenvolvimento de embreagens, volantes ou multidiscos para aplicações específicas

Rua Freguesia de Poiares, 209 - Itaquera - SP/SP - CEP: 08290-440
displatec@displatec.com.br - www.displatec.com.br

Referência em estoque de peças e acessórios Willys

ROSSATTO

AUTO PEÇAS
Peças e acessórios novos e usados para jipes
Restauramos jipes, e viaturas militares

www.rossatto4x4.com.br
54 - 3451-1114
Bento Gonçalves - RS

Jornal **MAIS OFF ROAD**
www.maisoffroad.com

ASSINE JÁ

RECEBA O JORNAL MENSALMENTE EM SUA CASA POR APENAS R\$ 48,00 POR ANO

CLASSIFICADOS

Chassi c/ documentos Jeep
ano 1957, placa cinza, R\$ 6 mil. E um caixote M38a1 versão civil, precisa trocar o assoalho, vai com a grade capu e tampa traseira. R\$ 2.500,00. Ou tudo junto por R\$ 7mil tr. 21-96895-8464

Capota Jeep
De Fibra Jeep CJ5, modelo com teto solar, capota e portas está incompleta. R\$ 1350,00 tr. 11-96450-1499

Compro Vidro Suzuki
vidro lateral esquerdo vitara, com urgencia tr. 11-97030-0881

Motor BF161c/ Câmbio
Motor completo com câmbio e periféricos alt. Bob.carb..dist.bomb. até radiador vindo ou troco por peças para jeep willys: suspensão, bancos,jogos de roda, motores de limpador de para-brisa acessórios etc... Valor do conjunto R\$ 1500,00 tr. 11-97442-3891

Alargador Ranger
De paralamas da ranger, feito em plastico, aceita pintura perfeito, com as borrachas, R\$ 200,00. tr. 11-4739-2792

2 Diferencial Completo
Ano 1970, jogo da cachorro loco R\$ 5 mil reais tr. 11-7861 8937

Caixa satélite Jeep
Caixa satélite jeep 30 estrias em perfeito estado R\$300,00 tr. 11-4178-0785

Rastreador
Car system plus R\$650,00 tr. 11-4178-0785

Pneus BF Godrich
4 pneus BF mud-terrain 285 / 75 / 16 usados (ideal para rressolar) R\$ 700,00 tr. 11-2277-1247

Chassis documentado
Com caixote, grade, capô, tampa traseira, do jeep 1957, R\$ 7 mil, tr. 21-3285-4715 c/ Carneiro

Pneus Unimog
4 pneus militares importados "Made in Austria" marca Continental, medida 12.5 Aro 20 Radiais, desenho candango, original do Unimog, pneus novos, tem 40" de altura, cada R\$ 1.700,00. tr. 11-99910-8140 c/ Leonardo

Radio PX Cobra 148 GTI
Radio completo com antena aquar-

ius suporte para o rádio e para antena, cabo 5,5m da aquarius, é instalar na viatura. tr. 11-99548-0094

Câmbio Toyota
4 marchas com reduzida Toyota, tr. 21-98117-8367

Eixo Dana 44 Preparado
Eixo diant. e tras. Dana 44, flutuante, relação 12:47, caster alterado (pronto p/ Spoa), AVM, munhão reforçado, preparado p/ receber kit de freio de S-10 na diante, todos os itens novos e revisados R\$ 2.000,00 cada , tr. 11-99798-8828 c/ Eduardo

Eixo Engesa F1
Traseiro, c/ relação 13:46, todo revisado R\$ 1.800,00, tr. 11-99798-8828 c/ Eduardo

Semi-eixo chavetado
Conjunto traseiro de semi-eixo para eixo chavetado Dana R\$ 200,00, tr. 11-99798-8828 c/ Eduardo

Cubo Jeep chavetado
Conjunto (02) cubos traseiros chavetados. R\$ 200,00, tr. 11-99798-8828 c/ Eduardo

Cubo Roda Jeep
Par de cubos dianteiro do eixo Dana (Willys) R\$ 100,00, tr. 11-99798-8828 c/ Eduardo

02 Caixas Satélites
para Eixo de Toyota Bandeirantes R\$ 350,00 cada, tr. 11-99798-8828 c/ Eduardo

Kit Adaptação
Kit de adaptação da caixa de transferência do Toyota no Engesa F-1 com engrenagem. R\$ 500,00, tr. 11-99798-8828 c/ Eduardo

Peças do motor
Maxion Rover 2.5 Turbo Diesel: bomba dh, carcaça de distribuição completa c/ bomba de óleo e tampa, alternador com bomba de vácuo, motor de arranque, bomba injetora, 01 Tampa de Válvula, 01 Jogo de pistão, 01 Respiro de Carter, lote R\$ 2.000,00, tr. 11-99798-8828 c/ Eduardo

Filtro de Ar Troller
3.0 TDI completo, mais elemento K&N R\$ 500,00 tr. 11-99798-8828 c/ Eduardo

Câmbio EATON
Cambio Eaton 2405, 5 marchas ótimo estado pouco uso semi novo tr. 12-991291316 luiz

4 Pneus BF
BF Goodrich 31x10,50 R15 Lt All Terrain T/A, excelente estado todos sem furos ou rasgos com meia vida R\$ 1.600,00 jogo, tr. 11-98067-0170

Câmbio 5m e 4x4
Câmbio 5 marchas e 4x4 e reduzida com capa seca para motor APVW serve para outros 4x4 R\$ 3.500,00 tr. 61 -35918536

Lagartas p/ veículos
CAMOPLAST made in USA, conjunto completo com 04 lagartas com possibilidade de montagem em eixos com 5, 6 ou 8 furos, novas. ótimas para trilhas, tr. 12-99711-6712

Guincho 12.000Lbs
Modelo Winch c/ 1 controle sem uso, fora da caixa, guincho de demonstração em feiras R\$1.150,00. tr. 11-98910-9394 c/ Júnior

Capota Jeep CJ5
Conversível bege e preta marca Atlântida para jeep willys e ford cj5 capota sem uso, Okm , porém fora da caixa R\$1.150,00 tr. 11-98910-9394

Guincho 9000
Winch com 1 controle sem uso - peça de exposição em feira. R\$1.050,00 tr. 11 98910-9394 c/ Júnior

Motor 608 Toyota
Funcionando, não é revisado porém esta em perfeito estado, com procedência pertence a minha Toyota. Só recebo de pessoa física para pessoa física. Com motor de arranque, bomba d' água. tr.11-98910-9394

Capota Jeep CJ3
Conversível preta marca atlantida para jeep willys e ford cj3 (jeep 1951 à 1954) sem uso, Okm , porém fora da caixa R\$1.150,00 tr. 11 98910-9394

4 Rodas Mitsubishi
Aro 20 com pneus tr. 11 98910-9394. c/ Júnior

Chassis Toyota
Com documento e procedência, licenciado. R\$ 4 mil tr. 11 98910-9394 c/ Junior

Motor Mercedes
p/Toyota Bandeirante, funcionando tudo, não é retificado consequentemente não possui garantia, somente de funcionamento, procedência, veículo no nome, acompanha motor, motor de arranque, bomba d'agua, turbo e intercooler, hélice não acompanha suporte, radiador, mangueira do radiador e embreagem R\$ 4.500,00 tr.11-98910-9394

4x4 Cherokee
Caixa de transferência de cherokee Sport, R\$ 800,00 tr. 11-94707-4447

4x4 Cherokee V8
Caixa de transferência da cherokee

v8 R\$:800,00 tr. 11-94707-4447 c/ Olivério

Kit 4x4 Evemo
Con todas as peças para addaptação Chassis A20, D20, peças originais. tr. 11-5641-4589 c/ Toninho

Carretinha Militar M-100
Restaurada, R\$ 5.300,00 tr. 11-2317-4155

Suporte de Base Antena
Restaurada R\$ 5.300,00 tr. 11-2317-4155

Suporte de Base Antena Militar Jeep CJ5
R\$ 150,00 tr. 11-99137-3721

Suporte de Rádio Militar
Para Jeep CJ5 R\$ 120,00 tr. 11-99137-3721 c/ Everton

Para-Choque
Dianteiro Tubular Jeep CJ5, R\$ 150,00 tr. 11-99137-3721

Quadro do Jeep
Militar sem vidro R\$ 110,00 tr. 11-99137-3721

Santo Antonio
Com furação para cinto de segurança R\$ 200,00 tr. 11-69190-4041

Câmbio 4 marchas
Jeep Cômpleto em bom estado R4 1.700,00 tr. 11-4974-5312

Velocimetro Jeep Americano
CJ5 Modelo americano em perfeito estado marca milhas e kilometros restaurado por especialista R\$ 400,00 tr. 98339-0219

Ponta de Eixo 1942
2 pontas eixo flutuante originais em perfeito estado R\$ 600,00 cada tr. 11-98339-0219

Eixo Flutuante
Para Toyota Bandeirante com sistema de freio (sem o fucinho) R\$ 3 mil tr. 11-98585-2750

Volante Esporte
para jeep, estria de chevrolet R\$ 180,00 tr. 11-97116-7751

ANUNCIE GRÁTIS
Pessoa Física - MANDE UM E-MAIL ANÚNCIO DE TEXTO GRÁTIS: **CARRO 4X4 OU PEÇA USADA**
Veículo com Foto R\$ 30,00 OS ANÚNCIOS DO JORNAL SÃO DE RESPONSABILIDADES DO ANUNCIANTE jornal@maisoffroad.com

BASE
GUINCHOS E BASES PARA TODOS VEÍCULOS E PLATAFORMAS
GUINCHOS RODAS

Pneu Dunlop GRANDTREK MT1 30x9,5 R15 105N Equivalente ao 235x75 Ideal p/ Jimny R\$ 497,00 ou 6x R\$ 82,83 À vista R\$ 462,21

Pneu GT Adventuro 33X12.5X15 Mud-Terrain R\$899,00 ou 6x de R\$149,83 À vista no boleto: R\$836,07

Pneu GT Radial Adventuro 285x75x16 Mud Terrain R\$1.029,00 ou 6x de R\$171,50 À vista no boleto: R\$ 956,97

Pneu Achilles Desert Hawk 285/70 R17 XM/T R\$1.187,00 ou 6x de R\$197,83 À vista no boleto: R\$1.103,91

Pneu Atturo 35x12,5 R17 Mud Terrain ideal p/ Jeep Wrangler, Troller, Jeep Willys, Rural, F-75 e Toyota Bandeirante R\$ 2.227,00 ou 6x de R\$ 371,17 boleto: R\$ 2.071,11

Roda Daytona Black 17x9, todas as furações R\$ 599,00 ou 6x de R\$ 99,83 À vista no boleto: R\$ 557,07

Par de Farol de Led Quadrado com 5 Leds Muito mais visibilidade R\$ 226,00 ou 6x de R\$ 37,67 À vista no boleto: R\$ 210,18

Farol de LED c/ 72W 24 LEDs c/ suporte R\$ 697,00 ou 6x de R\$116,17 À vista no boleto: R\$648,21

Par de Farol de Led Retangular com 3 Leds Muito mais visibilidade ... R\$ 177,00 ou 5x de R\$ 35,40 À vista no boleto: R\$ 164,61

Farol de LED 72W / 9 LEDs para substituição do original do Troller R\$167,00 ou 4x de R\$41,75 À vista no boleto: R\$155,31

Guincho Elétrico Winch 12000lbs
Acompanha cabo de Kevlar R\$ 2.940,00 ou 6x de R\$ 490,00 À vista no boleto: R\$ 2.734,20

Guincho Elétrico Winch 12.000lbs
controle Remoto sem Fio R\$ 2.149,00 ou 6x de R\$ 358,17 À vista no boleto: R\$ 1.998,57

Guincho Elétrico Winch 20.000lbs
12v + controle sem fio R\$ 4.130,00 ou 6x de R\$ 688,33 À vista no boleto: R\$ 3.840,90

Guincho Elétrico Winch 16.000lbs
c/ cabo de Kevlar 30mts R\$ 3.594,00 ou 6x de R\$ 599,00 À vista no boleto: R\$ 3.342,42

Guincho Elétrico Winch 9.000lbs
c/ Controle Remoto sem Fio R\$ 1.937,00 ou 6x de R\$ 322,83 À vista no boleto: R\$ 1.801,41

Guincho Elétrico Winch 9.000lbs
c/ Kevlar e controle remoto sem fio R\$2.870,00 ou 6x de R\$ 478,33 À vista no boleto: R\$2.669,10

Guincho Elétrico Winch 16.000lbs
R\$ 2.670,00 ou 6x de R\$ 445,00 À vista no boleto: R\$ 2.483,10

Cabo Sintético de Kevlar 8mm, 28mts
p/ Guincho 8.500lbs até 12.000lbs R\$ 990,00 ou 6x de R\$ 165,00 À vista no boleto: R\$ 920,70

Gama 4x4

Recanto
4X4

Toda manhã de Sábado **Aguardamos você!**

Aqui, respiramos Off-Road!

WWW.GAMA4X4.COM.BR

ENVIAMOS PARA TODO O BRASIL

VÁLIDO SOMENTE P/ VENDAS NO BALCÃO NOS SÁBADOS
TUDO EM 8x
NO CARTÃO



TROLLER



Roda Daytona Black aço
17x9 6 Furos de 139,7
Fortwheel
R\$599,00 ou 6x de R\$599,83
À vista no boleto: R\$557,07



Roda modelo Daytona
BLACK Steel Wheel AUS 15x10
R\$ 349,00 ou 6x de R\$ 58,17
À vista no boleto: R\$ 324,57



Mesa / Base / Suporte de
Guincho p/ Troller 2015/...
R\$ 765,00 ou 6x de R\$ 127,50
À vista no boleto: R\$ 711,45



Snorkel para Troller 2015
R\$790,00 ou 6x de R\$131,67
À vista no boleto: R\$734,70



WILLYS



Snorkel p/ Jeep Willys CJ-3A
e CJ-3B anos 1947 à 1954
R\$ 737,00 ou 6x de R\$122,83
À vista no boleto: R\$ 685,41



Carroceria em Fibra Azul
Jeep Willys 55 à 83 Cj5
R\$ 4.530,00 ou 6x de R\$ 755,00
À vista no boleto: R\$ 4.212,90



Combo 1 quadro de parabrisa
completo para willys cj5 + 1 par de
dobradiça 1 Borracha do quadro
R\$ 1.297,00 ou 6x de R\$216,17
À vista no boleto: R\$1.206,21



Para-Lama p/ Jeep CJ5 modelo
XTreme by USA
R\$ 790,00 ou 6x de R\$131,67
À vista no boleto: R\$734,70



WILLYS



Tanque tras. plástico 68Lts
p/ Jeep Willys CJ5
R\$ 267,00 ou 6x de R\$ 44,50
À vista no boleto: R\$ 248,31



Carroceria em Fibra Verde Militar /
Jogo de Adesivos completo p/ Jeep
Willys CJ5 55 à 83 (s/ quadro)
1- Caixa 2- Paralamas 1- Capô
1- Grade Dianteira
R\$ 5.723,60 ou 6x de R\$ 953,93
À vista no boleto: R\$ 5.322,95



Kit - Towbar Universal com tubo
reforçado grátis 2 Anilhas
R\$ 427,00 ou 6x de R\$ 71,17
À vista no boleto: R\$ 397,11



Santo Antônio para Jeep Willys
3", Parede 1,5mm - marca FortAço
R\$ 427,00 ou 6x de R\$ 71,17
À vista no boleto: R\$ 397,11



Jeep



Estribo modelo americano p/
Jeep Wrangler 2007 à 2015
R\$ 950,00 ou 6x de R\$ 158,33
À vista no boleto: R\$ 883,50



Engate Traseiro com Bola de
Engate para Wrangler 2007/...
R\$ 770,00 ou 6x de R\$ 128,33
À vista no boleto: R\$ 716,10



Kit Lift p/ Erguer Suspensão
Jeep Wrangler 2007 à 2013
R\$ 2.600,00 ou 6x de R\$ 433,33
À vista no boleto: R\$ 2.418,00



Para-choque c/ impulsão e base
p/ Guincho reforçada
p/ Wrangler ano 2007 à 2014
R\$ 2.450,00 ou 6x de R\$ 408,33
À vista no boleto: R\$ 2.278,50



Kit Lift de Suspensão
p/ L-200 Triton de 2pol.
R\$ 2.700,00 ou 6x de R\$ 450,00
À vista no boleto: R\$ 2.511,00



Kit Lift de Suspensão p/
Pajero TR4 de 1-1/2 pol.
R\$ 970,00 ou 6x de R\$ 161,67
À vista no boleto: R\$ 902,10



Jogo de Alargador de Paralamas
Pajero TR-4 de 2010 até 2015
R\$ 850,00 ou 6x de R\$141,67
À vista no boleto: R\$790,50



Snorkel RS Sport em Fibra
p/ L-200 Triton 2007 à 2015
R\$830,00 ou 6x de R\$138,33
À vista no boleto: R\$771,90

**ACESSÓRIOS
OFF ROAD
4X4**



Suporte p/ Macaco Hi-Lift
Fixação no estepe
R\$ 385,00 ou 6x de R\$ 64,17
À vista no boleto: R\$ 358,05



Suporte em Poliuretano
p/ macaco Hi-Lift / Hi-Jack
R\$ 27,00 ou 1x de R\$ 27,00
À vista no boleto: R\$ 25,11



Prancha de desatolamento
Smittybilt suporta até 3,5ton
R\$ 377,00 ou 6x de R\$ 62,83
À vista no boleto: R\$ 350,61



Anilha para Reboque 4WD
p/ 4500Kg - Preta e Vermelha
R\$19,90 ou 1x de R\$19,90
À vista no boleto: R\$18,51

Av. Camilo Castelo Branco, 100 - Saúde - São Paulo-SP

ENVIAMOS PARA TODO O BRASIL - Ofertas válidas enquanto durarem os estoques

11-5062-9000

Gama 4x4

Aqui, respiramos Off-Road!

LANÇAMENTO NOVA LINHA DE ACESSÓRIOS DA NEWTRACK PARA O SUZUKI JIMNY COM 10% OFF



KIT DE PROTETORES DOS AMORTECEDORES DIANTEIROS E TRASEIROS SUSPENSÃO JIMNY TODOS MODELOS

Por **R\$ 320,00**
em 6x de **R\$ 56,17** ou
R\$ 304,00 (Desconto de 5%)
no Boleto ou Depósito



PROTETOR DO DIFERENCIAL TRASEIRO JIMNY TODOS MODELOS

Por **R\$ 380,00**
em 6x de **R\$ 66,70** ou
R\$ 361,00 (Desconto de 5%)
no Boleto ou Depósito



KIT DE PROTETORES DOS SUPORTES DOS BRAÇOS TENSORES SUSPENSÃO JIMNY TODOS MODELOS

Por **R\$ 320,00**
em 6x de **R\$ 56,17** ou
R\$ 304,00 (Desconto de 5%)
no Boleto ou Depósito



PROTETOR DO DIFERENCIAL DIANTEIRO JIMNY TODOS MODELOS

Por **R\$ 420,00**
em 6x de **R\$ 73,72** ou
R\$ 399,00 (Desconto de 5%)
no Boleto ou Depósito



PROTETOR DA CAIXA DE REDUÇÃO NOVO MODELO JIMNY TODOS

Por **R\$ 450,00**
em 6x de **R\$ 78,99** ou
R\$ 427,50 (Desconto de 5%)
no Boleto ou Depósito



PROTETOR DIANTEIRO PEITO DE AÇO NOVO MODELO JIMNY TODOS

Por **R\$ 380,00**
em 6x de **R\$ 66,70** ou
R\$ 361,00 (Desconto de 5%)
no Boleto ou Depósito



PROTETOR DO TANQUE DE COMBUSTÍVEL JIMNY TODOS MODELOS

Por **R\$ 420,00**
em 6x de **R\$ 73,72** ou
R\$ 399,00 (Desconto de 5%)
no Boleto ou Depósito



Código de desconto:
10OFF

FORMAS DE PAGAMENTO

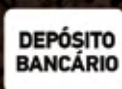

(11) 2305-3050 / (11) 2305-3051

contato@4x4racer.com.br



(11) 98175-1399



www.4x4racer.com.br